

INSTITUTO POBLANO DE LOS PUEBLOS INDÍGENAS

NOTAS A LOS ESTADOS FINANCIEROS  
 NOTAS AL ESTADO DE ACTIVIDADES  
 Del 1 de Enero al 31 de Marzo de 2026  
 (Cifras en pesos)

EA-01 INGRESOS Y OTROS BENEFICIOS:

Cuenta	Nombre de la Cuenta	Monto	% de Rubro	Característica
4	INGRESOS Y OTROS BENEFICIOS	6,146,791.54		
4.1	INGRESOS DE GESTIÓN	614.33		
4.1.1	IMPUESTOS	0.00	0.00%	
4.1.1.1	IMPUESTOS SOBRE LOS INGRESOS	0.00	0.00%	
4.1.1.2	IMPUESTOS SOBRE EL PATRIMONIO	0.00	0.00%	
4.1.1.3	IMPUESTOS SOBRE LA PRODUCCIÓN, EL CONSUMO Y LAS TRANSACCIONES	0.00	0.00%	
4.1.1.4	IMPUESTOS AL COMERCIO EXTERIOR	0.00	0.00%	
4.1.1.5	IMPUESTOS SOBRE NÓMINAS Y ASIMILABLES	0.00	0.00%	
4.1.1.6	IMPUESTOS ECOLÓGICOS	0.00	0.00%	
4.1.1.7	ACCESORIOS DE IMPUESTOS	0.00	0.00%	
4.1.1.8	IMP. NO COMPRENDIDOS EN LA LEY DE ING. VIGENTE CAUS. EN EJER. FISCA. ANT. PEND. DE LIQ. O PAGO	0.00	0.00%	
4.1.1.9	OTROS IMPUESTOS	0.00	0.00%	
4.1.2	CUOTAS Y APORTACIONES DE SEGURIDAD SOCIAL	0.00	0.00%	
4.1.2.1	APORTACIONES PARA FONDOS DE VIVIENDA	0.00	0.00%	
4.1.2.2	CUOTAS PARA LA SEGURIDAD SOCIAL	0.00	0.00%	
4.1.2.3	CUOTAS DE AHORRO PARA EL RETIRO	0.00	0.00%	
4.1.2.4	ACCESORIOS DE CUOTAS Y APORTACIONES DE SEGURIDAD SOCIAL	0.00	0.00%	
4.1.2.9	OTRAS CUOTAS Y APORTACIONES PARA LA SEGURIDAD SOCIAL	0.00	0.00%	
4.1.3	CONTRIBUCIONES DE MEJORAS	0.00	0.00%	
4.1.3.1	CONTRIBUCIONES DE MEJORAS POR OBRAS PÚBLICAS	0.00	0.00%	
4.1.3.2	CON. DE MEJ. NO COMP. EN LA LEY DE ING. VIGENTE CAUS. EN EJER. FISC. ANT. PEND. DE LIQ. O PAGO	0.00	0.00%	
4.1.4	DERECHOS	0.00	0.00%	
4.1.4.1	DERECHOS POR EL USO, GOCE, APROVECHAMIENTO O EXPLOTACIÓN DE BIENES DE DOMINIO PÚBLICO	0.00	0.00%	
4.1.4.3	DERECHOS POR PRESTACIÓN DE SERVICIOS	0.00	0.00%	
4.1.4.4	ACCESORIOS DE DERECHOS	0.00	0.00%	
4.1.4.5	DERECHOS NO COMP. EN LA LEY DE ING. VIGENTE CAUS. EN EJER. FISC. ANT. PEND. DE LIQ. O PAGO	0.00	0.00%	
4.1.4.9	OTROS DERECHOS	0.00	0.00%	
4.1.5	PRODUCTOS	614.33	100.00%	
4.1.5.1	PRODUCTOS	614.33	100.00%	
4.1.5.4	PRODUCTOS NO COMP. EN LA LEY DE ING. VIGENTE CAUS. EN EJER. FISC. ANT. PEND. DE LIQ. O PAGO	0.00	0.00%	
4.1.6	APROVECHAMIENTOS	0.00	0.00%	
4.1.6.2	MULTAS	0.00	0.00%	
4.1.6.3	INDEMNIZACIONES	0.00	0.00%	
4.1.6.4	REINTEGROS	0.00	0.00%	
4.1.6.5	APROVECHAMIENTOS PROVENIENTES DE OBRAS PÚBLICAS	0.00	0.00%	
4.1.6.6	APROVECHAMIENTOS NO COMP. EN LA LEY DE ING. VIGENTE CAUS. EN EJER. FISC. ANT. PEND. DE LIQ. O PAGO	0.00	0.00%	
4.1.6.8	ACCESORIOS DE APROVECHAMIENTOS	0.00	0.00%	

INSTITUTO POBLANO DE LOS PUEBLOS INDÍGENAS

NOTAS A LOS ESTADOS FINANCIEROS  
 NOTAS AL ESTADO DE ACTIVIDADES  
 Del 1 de Enero al 31 de Marzo de 2026  
 (Cifras en pesos)

4.1.6.9	OTROS APROVECHAMIENTOS	0.00	0.00%	_____
4.1.7	INGRESOS POR VENTA DE BIENES Y PRESTACIÓN DE SERVICIOS	0.00	0.00%	_____
4.1.7.1	INGRESOS POR VENTA DE BIENES Y PREST. DE SERV. DE INST. PÚBLICAS DE SEGURIDAD SOCIAL	0.00	0.00%	_____
4.1.7.2	INGRESOS POR VENTA DE BIENES Y PRESTACIÓN DE SERVICIOS DE EMPRESAS PÚBLICAS DEL ESTADO	0.00	0.00%	_____
4.1.7.3	INGRESOS POR VENTA DE BIENES Y PREST. DE SERV. DE ENT. PARAEST. Y FIDEIC. NO EMPR Y NO FINANC	0.00	0.00%	_____
4.1.7.4	INGRESOS POR VENTA DE BIENES Y PREST. DE SERV. DE ENT. PARAEST. EMPR NO FINANC C/PART EST MAY	0.00	0.00%	_____
4.1.7.5	INGRESOS POR VENTA DE BIENES Y PREST. DE SERV. DE ENT. PARAEST. EMPR FINANC MONET C/PART EST MAY	0.00	0.00%	_____
4.1.7.6	INGRESOS POR VENTA DE BIENES Y PREST. DE SERV. DE ENT. PARAEST. EMPR FINANC NO MONET C/PART EST MAY	0.00	0.00%	_____
4.1.7.7	INGRESOS POR VENTA DE BIENES Y PREST. DE SERV. DE FIDEIC. FINANC PÚBLICOS C/PART EST MAY	0.00	0.00%	_____
4.1.7.8	INGRESOS POR VENTA DE BIENES Y PREST. DE SERV. DE LOS PODERES LEG. Y JUDICIAL Y DE LOS ÓRGANOS AUT.	0.00	0.00%	_____
4.1.7.9	OTROS INGRESOS	0.00	0.00%	_____
4.2	PART, APORT, CONV, INCENT. DERIV. D/COLAB. FISCAL, F. DIST. DE APORT, TRANSF, ASIG, SUBS Y SUBV Y P Y JUB	6,146,177.21		_____
4.2.1	PART, APORT, CONV, INCENT. DERIV. D/COLAB. FISCAL, F. DIST. DE APORT	0.00	0.00%	_____
4.2.1.1	PARTICIPACIONES	0.00	0.00%	_____
4.2.1.2	APORTACIONES	0.00	0.00%	_____
4.2.1.3	CONVENIOS	0.00	0.00%	_____
4.2.1.4	INCENTIVOS DERIVADOS DE LA COLABORACIÓN FISCAL	0.00	0.00%	_____
4.2.1.5	FONDOS DISTINTOS DE APORTACIONES	0.00	0.00%	_____
4.2.2	TRANSFERENCIAS, ASIGNACIONES, SUBSIDIOS Y SUBVENCIONES Y PENSIONES Y JUBILACIONES	6,146,177.21	100.00%	_____
4.2.2.1	TRANSFERENCIAS INTERNAS Y ASIGNACIONES DEL SECTOR PÚBLICO	6,146,177.21	100.00%	_____
4.2.2.3	SUBSIDIOS Y SUBVENCIONES	0.00	0.00%	_____
4.2.2.5	PENSIONES Y JUBILACIONES	0.00	0.00%	_____
4.2.2.7	TRANSFERENCIAS DEL FONDO MEXICANO DEL PETRÓLEO PARA LA ESTABILIZACIÓN Y EL DESARROLLO	0.00	0.00%	_____
4.3	OTROS INGRESOS Y BENEFICIOS	0.00		_____
4.3.1	INGRESOS FINANCIEROS	0.00	0.00%	_____
4.3.1.1	INTERESES GANADOS DE TÍTULOS, VALORES Y DEMÁS INSTRUMENTOS FINANCIEROS	0.00	0.00%	_____
4.3.1.9	OTROS INGRESOS FINANCIEROS	0.00	0.00%	_____
4.3.2	INCREMENTO POR VARIACIÓN DE INVENTARIOS	0.00	0.00%	_____
4.3.2.1	INCREMENTO POR VARIACIÓN DE INVENTARIOS DE MERCANCÍAS PARA VENTA	0.00	0.00%	_____
4.3.2.2	INCREMENTO POR VARIACIÓN DE INVENTARIOS	0.00	0.00%	_____

INSTITUTO POBLANO DE LOS PUEBLOS INDÍGENAS

NOTAS A LOS ESTADOS FINANCIEROS  
 NOTAS AL ESTADO DE ACTIVIDADES  
 Del 1 de Enero al 31 de Marzo de 2026  
 (Cifras en pesos)

	DE MERCANCÍAS TERMINADAS			
4.3.2.3	INCREMENTO POR VARIACIÓN DE INVENTARIOS DE MERCANCÍAS EN PROCESO DE ELABORACIÓN	0.00	0.00%	_____
4.3.2.4	INCREMENTO POR VARIACIÓN DE INVENTARIOS DE MATERIAS PRIMAS, MATERIAL. Y SUMINISTROS PARA PRODUCCIÓN	0.00	0.00%	_____
4.3.2.5	INCREMENTO POR VARIACIÓN DE INVENTARIOS DE MATERIAS PRIMAS, MATERIALES Y SUMINISTROS DE CONSUMO	0.00	0.00%	_____
4.3.3	DISMINUCIÓN DEL EXCESO DE ESTIMACIONES POR PÉRDIDA O DETERIORO U OBSOLESCENCIA	0.00	0.00%	_____
4.3.3.1	DISMINUCIÓN DEL EXCESO DE ESTIMACIONES POR PÉRDIDA O DETERIORO U OBSOLESCENCIA	0.00	0.00%	_____
4.3.4	DISMINUCIÓN DEL EXCESO DE PROVISIONES	0.00	0.00%	_____
4.3.4.1	DISMINUCIÓN DEL EXCESO DE PROVISIONES	0.00	0.00%	_____
4.3.9	OTROS INGRESOS Y BENEFICIOS VARIOS	0.00	0.00%	_____
4.3.9.2	BONIFICACIONES Y DESCUENTOS OBTENIDOS	0.00	0.00%	_____
4.3.9.3	DIFERENCIAS POR TIPO DE CAMBIO A FAVOR	0.00	0.00%	_____
4.3.9.4	DIFERENCIAS DE COTIZACIONES A FAVOR EN VALORES NEGOCIABLES	0.00	0.00%	_____
4.3.9.5	RESULTADO POR POSICIÓN MONETARIA	0.00	0.00%	_____
4.3.9.6	UTILIDADES POR PARTICIPACIÓN PATRIMONIAL	0.00	0.00%	_____
4.3.9.7	DIFERENCIAS POR REESTRUCTURACIÓN DE DEUDA PÚBLICA A FAVOR	0.00	0.00%	_____
4.3.9.9	OTROS INGRESOS Y BENEFICIOS VARIOS	0.00	0.00%	_____

INSTITUTO POBLANO DE LOS PUEBLOS INDÍGENAS

NOTAS A LOS ESTADOS FINANCIEROS  
 NOTAS AL ESTADO DE ACTIVIDADES  
 Del 1 de Enero al 31 de Marzo de 2026  
 (Cifras en pesos)

EA-02 GASTOS Y OTRAS PÉRDIDAS:

Cuenta	Nombre de la Cuenta	Monto	% de Rubro	Característica
5	GASTOS Y OTRAS PERDIDAS	3,606,145.40		
5.1	GASTOS DE FUNCIONAMIENTO	3,602,083.48		
5.1.1	SERVICIOS PERSONALES	3,336,858.00	100.00%	
5.1.1.1	REMUNERACIONES AL PERSONAL DE CARÁCTER PERMANENTE	1,212,373.86	36.33%	
5.1.1.2	REMUNERACIONES AL PERSONAL DE CARÁCTER TRANSITORIO	0.00	0.00%	
5.1.1.3	REMUNERACIONES ADICIONALES Y ESPECIALES	1,742,201.07	52.21%	
5.1.1.4	SEGURIDAD SOCIAL	345,177.87	10.34%	
5.1.1.5	OTRAS PRESTACIONES SOCIALES Y ECONÓMICAS	37,105.20	1.11%	
5.1.1.6	PAGO DE ESTÍMULOS A SERVIDORES PÚBLICOS	0.00	0.00%	
5.1.2	MATERIALES Y SUMINISTROS	0.00	0.00%	
5.1.2.1	MATERIALES DE ADMINISTRACIÓN, EMISIÓN DE DOCUMENTOS Y ARTÍCULOS OFICIALES	0.00	0.00%	
5.1.2.2	ALIMENTOS Y UTENSILIOS	0.00	0.00%	
5.1.2.3	MATERIAS PRIMAS Y MATERIALES DE PRODUCCIÓN Y COMERCIALIZACIÓN	0.00	0.00%	
5.1.2.4	MATERIALES Y ARTÍCULOS DE CONSTRUCCIÓN Y DE REPARACIÓN	0.00	0.00%	
5.1.2.5	PRODUCTOS QUÍMICOS, FARMACÉUTICOS Y DE LABORATORIO	0.00	0.00%	
5.1.2.6	COMBUSTIBLES, LUBRICANTES Y ADITIVOS	0.00	0.00%	
5.1.2.7	VESTUARIO, BLANCOS, PRENDAS DE PROTECCIÓN Y ARTÍCULOS DEPORTIVOS	0.00	0.00%	
5.1.2.8	MATERIALES Y SUMINISTROS PARA SEGURIDAD	0.00	0.00%	
5.1.2.9	HERRAMIENTAS, REFACCIONES Y ACCESORIOS MENORES	0.00	0.00%	
5.1.3	SERVICIOS GENERALES	265,225.48	100.00%	
5.1.3.1	SERVICIOS BÁSICOS	0.00	0.00%	
5.1.3.2	SERVICIOS DE ARRENDAMIENTO	24,000.40	9.05%	
5.1.3.3	SERVICIOS PROFESIONALES, CIENTÍFICOS Y TÉCNICOS Y OTROS SERVICIOS	81,518.26	30.74%	
5.1.3.4	SERVICIOS FINANCIEROS, BANCARIOS Y COMERCIALES	3,242.05	1.22%	
5.1.3.5	SERVICIOS DE INSTALACIÓN, REPARACIÓN, MANTENIMIENTO Y CONSERVACIÓN	49,655.77	18.72%	
5.1.3.6	SERVICIOS DE COMUNICACIÓN SOCIAL Y PUBLICIDAD	0.00	0.00%	
5.1.3.7	SERVICIOS DE TRASLADO Y VIÁTICOS	13,737.00	5.18%	
5.1.3.8	SERVICIOS OFICIALES	0.00	0.00%	
5.1.3.9	OTROS SERVICIOS GENERALES	93,072.00	35.09%	
5.2	TRANSFERENCIAS, ASIGNACIONES, SUBSIDIOS Y OTRAS AYUDAS	0.00		
5.2.1	TRANSFERENCIAS INTERNAS Y ASIGNACIONES AL SECTOR PÚBLICO	0.00	0.00%	
5.2.1.1	ASIGNACIONES AL SECTOR PÚBLICO	0.00	0.00%	
5.2.1.2	TRANSFERENCIAS INTERNAS AL SECTOR PÚBLICO	0.00	0.00%	
5.2.2	TRANSFERENCIAS AL RESTO DEL SECTOR PÚBLICO	0.00	0.00%	
5.2.2.1	TRANSFERENCIAS A ENTIDADES PARAESTATALES	0.00	0.00%	
5.2.2.2	TRANSFERENCIAS A ENTIDADES FEDERATIVAS Y MUNICIPIOS	0.00	0.00%	
5.2.3	SUBSIDIOS Y SUBVENCIONES	0.00	0.00%	
5.2.3.1	SUBSIDIOS	0.00	0.00%	

INSTITUTO POBLANO DE LOS PUEBLOS INDÍGENAS

NOTAS A LOS ESTADOS FINANCIEROS  
 NOTAS AL ESTADO DE ACTIVIDADES  
 Del 1 de Enero al 31 de Marzo de 2026  
 (Cifras en pesos)

5.2.3.2	SUBVENCIONES	0.00	0.00%	_____
5.2.4	AYUDAS SOCIALES	0.00	0.00%	_____
5.2.4.1	AYUDAS SOCIALES A PERSONAS	0.00	0.00%	_____
5.2.4.2	BECAS	0.00	0.00%	_____
5.2.4.3	AYUDAS SOCIALES A INSTITUCIONES	0.00	0.00%	_____
5.2.4.4	AYUDAS SOCIALES POR DESASTRES NATURALES Y OTROS SINIESTROS	0.00	0.00%	_____
5.2.5	PENSIONES Y JUBILACIONES	0.00	0.00%	_____
5.2.5.1	PENSIONES	0.00	0.00%	_____
5.2.5.2	JUBILACIONES	0.00	0.00%	_____
5.2.5.9	OTRAS PENSIONES Y JUBILACIONES	0.00	0.00%	_____
5.2.6	TRANSFERENCIAS A FIDEICOMISOS, MANDATOS Y CONTRATOS ANÁLOGOS	0.00	0.00%	_____
5.2.6.1	TRANSFERENCIAS A FIDEICOMISOS, MANDATOS Y CONTRATOS ANÁLOGOS AL GOBIERNO	0.00	0.00%	_____
5.2.6.2	TRANSFERENCIAS A FIDEICOMISOS, MANDATOS Y CONTRATOS ANÁLOGOS A ENTIDADES PARAESTATALES	0.00	0.00%	_____
5.2.7	TRANSFERENCIAS A LA SEGURIDAD SOCIAL	0.00	0.00%	_____
5.2.7.1	TRANSFERENCIAS POR OBLIGACIONES DE LEY	0.00	0.00%	_____
5.2.8	DONATIVOS	0.00	0.00%	_____
5.2.8.1	DONATIVOS A INSTITUCIONES SIN FINES DE LUCRO	0.00	0.00%	_____
5.2.8.2	DONATIVOS A ENTIDADES FEDERATIVAS Y MUNICIPIOS	0.00	0.00%	_____
5.2.8.3	DONATIVOS A FIDEICOMISOS, MANDATOS Y CONTRATOS ANÁLOGOS PRIVADOS	0.00	0.00%	_____
5.2.8.4	DONATIVOS A FIDEICOMISOS, MANDATOS Y CONTRATOS ANÁLOGOS ESTATALES	0.00	0.00%	_____
5.2.8.5	DONATIVOS INTERNACIONALES	0.00	0.00%	_____
5.2.9	TRANSFERENCIAS AL EXTERIOR	0.00	0.00%	_____
5.2.9.1	TRANSFERENCIAS AL EXTERIOR A GOBIERNOS EXTRANJEROS Y ORGANISMOS INTERNACIONALES	0.00	0.00%	_____
5.2.9.2	TRANSFERENCIAS AL SECTOR PRIVADO EXTERNO	0.00	0.00%	_____
5.3	PARTICIPACIONES Y APORTACIONES	0.00		
5.3.1	PARTICIPACIONES	0.00	0.00%	_____
5.3.1.1	PARTICIPACIONES DE LA FEDERACIÓN A ENTIDADES FEDERATIVAS Y MUNICIPIOS	0.00	0.00%	_____
5.3.1.2	PARTICIPACIONES DE LAS ENTIDADES FEDERATIVAS A LOS MUNICIPIOS	0.00	0.00%	_____
5.3.2	APORTACIONES	0.00	0.00%	_____
5.3.2.1	APORTACIONES DE LA FEDERACIÓN A ENTIDADES FEDERATIVAS Y MUNICIPIOS	0.00	0.00%	_____
5.3.2.2	APORTACIONES DE LAS ENTIDADES FEDERATIVAS A LOS MUNICIPIOS	0.00	0.00%	_____
5.3.3	CONVENIOS	0.00	0.00%	_____
5.3.3.1	CONVENIOS DE REASIGNACIÓN	0.00	0.00%	_____
5.3.3.2	CONVENIOS DE DESCENTRALIZACIÓN Y OTROS	0.00	0.00%	_____
5.4	INTERESES, COMISIONES Y OTROS GASTOS DE LA DEUDA PÚBLICA	0.00		
5.4.1	INTERESES DE LA DEUDA PÚBLICA	0.00	0.00%	_____
5.4.1.1	INTERESES DE LA DEUDA PÚBLICA INTERNA	0.00	0.00%	_____
5.4.1.2	INTERESES DE LA DEUDA PÚBLICA EXTERNA	0.00	0.00%	_____
5.4.2	COMISIONES DE LA DEUDA PÚBLICA	0.00	0.00%	_____
5.4.2.1	COMISIONES DE LA DEUDA PÚBLICA INTERNA	0.00	0.00%	_____
5.4.2.2	COMISIONES DE LA DEUDA PÚBLICA EXTERNA	0.00	0.00%	_____
5.4.3	GASTOS DE LA DEUDA PÚBLICA	0.00	0.00%	_____
5.4.3.1	GASTOS DE LA DEUDA PÚBLICA INTERNA	0.00	0.00%	_____

INSTITUTO POBLANO DE LOS PUEBLOS INDÍGENAS

NOTAS A LOS ESTADOS FINANCIEROS  
 NOTAS AL ESTADO DE ACTIVIDADES  
 Del 1 de Enero al 31 de Marzo de 2026  
 (Cifras en pesos)

5.4.3.2	GASTOS DE LA DEUDA PÚBLICA EXTERNA	0.00	0.00%	
5.4.4	COSTO POR COBERTURAS	0.00	0.00%	
5.4.4.1	COSTO POR COBERTURAS	0.00	0.00%	
5.4.5	APOYOS FINANCIEROS	0.00	0.00%	
5.4.5.1	APOYOS FINANCIEROS A INTERMEDIARIOS	0.00	0.00%	
5.4.5.2	APOYO FINANCIEROS A AHORRADORES Y	0.00	0.00%	
	DEUDORES DEL SISTEMA FINANCIERO NACIONAL			
5.5	OTROS GASTOS Y PÉRDIDAS EXTRAORDINARIAS	4,061.92		
5.5.1	ESTIMACIONES, DEPRECIACIONES, DETERIOROS, OBSOLESCENCIAS Y AMORTIZACIONES	4,061.92	100.00%	
5.5.1.1	ESTIMACIONES DE PÉRDIDA POR DETERIORO DE ACTIVOS CIRCULANTES	0.00	0.00%	
5.5.1.2	ESTIMACIONES DE PÉRDIDA POR DETERIORO DE ACTIVOS NO CIRCULANTES	0.00	0.00%	
5.5.1.3	DEPRECIACIÓN DE BIENES INMUEBLES	0.00	0.00%	
5.5.1.4	DEPRECIACIÓN DE INFRAESTRUCTURA	0.00	0.00%	
5.5.1.5	DEPRECIACIÓN DE BIENES MUEBLES	4,061.92	100.00%	
5.5.1.6	DETERIORO DE BIENES	0.00	0.00%	
5.5.1.7	AMORTIZACIÓN DE ACTIVOS INTANGIBLES	0.00	0.00%	
5.5.1.8	DISMINUCIÓN DE BIENES POR PÉRDIDA U OBSOLESCENCIA	0.00	0.00%	
5.5.2	PROVISIONES	0.00	0.00%	
5.5.2.1	PROVISIONES DE PASIVOS A CORTO PLAZO	0.00	0.00%	
5.5.2.2	PROVISIONES DE PASIVOS A LARGO PLAZO	0.00	0.00%	
5.5.3	DISMINUCIONES DE INVENTARIOS	0.00	0.00%	
5.5.3.1	DISMINUCIONES DE INVENTARIOS DE MERCANCÍAS PARA VENTA	0.00	0.00%	
5.5.3.2	DISMINUCIONES DE INVENTARIOS DE MERCANCÍAS TERMINADAS	0.00	0.00%	
5.5.3.3	DISMINUCIONES DE INVENTARIOS DE MERCANCÍAS EN PROCESO DE ELABORACIÓN	0.00	0.00%	
5.5.3.4	DISMINUCIONES DE INVENTARIOS DE MATERIAS PRIMAS, MATERIALES Y SUMINISTROS PARA PRODUCCIÓN	0.00	0.00%	
5.5.3.5	DISMINUCIONES DE ALMACÉN DE MATERIALES Y SUMINISTROS DE CONSUMO	0.00	0.00%	
5.5.9	OTROS GASTOS	0.00	0.00%	
5.5.9.1	GASTOS DE EJERCICIOS ANTERIORES	0.00	0.00%	
5.5.9.2	PÉRDIDAS POR RESPONSABILIDADES	0.00	0.00%	
5.5.9.3	BONIFICACIONES Y DESCUENTOS OTORGADOS	0.00	0.00%	
5.5.9.4	DIFERENCIAS POR TIPO DE CAMBIO NEGATIVAS	0.00	0.00%	
5.5.9.5	DIFERENCIAS DE COTIZACIONES NEGATIVAS EN VALORES NEGOCIABLES	0.00	0.00%	
5.5.9.6	RESULTADO POR POSICIÓN MONETARIA	0.00	0.00%	
5.5.9.7	PÉRDIDAS POR PARTICIPACIÓN PATRIMONIAL	0.00	0.00%	
5.5.9.8	DIFERENCIAS POR REESTRUCTURACIÓN DE DEUDA PÚBLICA NEGATIVAS	0.00	0.00%	
5.5.9.9	OTROS GASTOS VARIOS	0.00	0.00%	

INSTITUTO POBLANO DE LOS PUEBLOS INDÍGENAS

NOTAS A LOS ESTADOS FINANCIEROS  
NOTAS AL ESTADO DE ACTIVIDADES  
Del 1 de Enero al 31 de Marzo de 2026  
(Cifras en pesos)

5.6	INVERSIÓN PÚBLICA	0.00	
5.6.1	INVERSIÓN PÚBLICA NO CAPITALIZABLE	0.00	0.00%
5.6.1.1	CONSTRUCCIÓN EN BIENES NO CAPITALIZABLE	0.00	0.00%

Bajo protesta de decir verdad declaramos que los Estados Financieros y sus notas, son razonablemente correctos y son responsabilidad del emisor.



APOLINARIA MARTINEZ ARROYO  
DIRECTORA GENERAL



JESSICA ABURTO RODRÍGUEZ  
DIRECTORA DE ADMINISTRACION Y FINANZAS



MARIO ARTURO HERRERÍAS GARZÓN  
JEFE DEL DEPARTAMENTO DE RECURSOS  
FINANCIEROS

INSTITUTO POBLANO DE LOS PUEBLOS INDÍGENAS

NOTAS A LOS ESTADOS FINANCIEROS  
 NOTAS AL ESTADO DE SITUACIÓN FINANCIERA  
 Del 1 de Enero al 31 de Marzo de 2026  
 (Cifras en Pesos)

ESF-01 FONDOS CON AFECTACIÓN ESPECÍFICA E INVERSIONES FINANCIERAS:

Cuenta	Nombre de la Cuenta	Monto	Tipo
1.1.1.4	INVERSIONES TEMPORALES (HASTA 3 MESES)	0.00	
1.1.1.5	FONDOS CON AFECTACIÓN ESPECÍFICA	0.00	
1.1.2.1	INVERSIONES FINANCIERAS DE CORTO PLAZO	0.00	
1.2.1.1	INVERSIONES A LARGO PLAZO	0.00	
	TOTAL	0.00	

ESF-02 CONTRIBUCIONES POR RECUPERAR:

Cuenta	Nombre de la Cuenta	Monto	2025	2024	2023	2022	Factibilidad de cobro
1.1.2.2	CUENTAS POR COBRAR A CORTO PLAZO	1,236,397.25	1.36	1,340.92	4,909.93	5,210.52	
1.1.2.4	INGRESOS POR RECUPERAR A CORTO PLAZO	0.00	0.00	0.00	0.00	0.00	
	TOTAL	1,236,397.25	1.36	1,340.92	4,909.93	5,210.52	

ESF-03 CONTRIBUCIONES POR RECUPERAR CORTO PLAZO:

Cuenta	Nombre de la Cuenta	Monto	90 días	180 días	365 días	+365 días	Característica
1.1.2.3	DEUDORES DIVERSOS POR COBRAR A CORTO PLAZO	601,250.00	0.00	0.00	0.00	601,250.00	
1.1.2.5	DEUDORES POR ANTICIPOS DE TESORERÍA A CORTO PLAZO	0.00	0.00	0.00	0.00	0.00	
1.1.3	DERECHOS A RECIBIR BIENES O SERVICIOS	0.00	0.00	0.00	0.00	0.00	
1.1.3.1	ANTICIPO A PROVEEDORES POR ADQUISICIÓN DE BIENES Y PRESTACIÓN DE SERVICIOS A CORTO PLAZO	0.00	0.00	0.00	0.00	0.00	
1.1.3.2	ANTICIPO A PROVEEDORES POR ADQUISICIÓN DE BIENES INMUEBLES Y MUEBLES A CORTO PLAZO	0.00	0.00	0.00	0.00	0.00	
1.1.3.3	ANTICIPO A PROVEEDORES POR ADQUISICIÓN DE BIENES INTANGIBLES A CORTO PLAZO	0.00	0.00	0.00	0.00	0.00	
1.1.3.4	ANTICIPO A CONTRATISTAS POR OBRAS PÚBLICAS A CORTO PLAZO	0.00	0.00	0.00	0.00	0.00	
1.1.3.9	OTROS DERECHOS A RECIBIR BIENES O SERVICIOS A CORTO PLAZO	0.00	0.00	0.00	0.00	0.00	
	TOTAL	601,250.00	0.00	0.00	0.00	601,250.00	

INSTITUTO POBLANO DE LOS PUEBLOS INDÍGENAS

NOTAS A LOS ESTADOS FINANCIEROS  
 NOTAS AL ESTADO DE SITUACIÓN FINANCIERA  
 Del 1 de Enero al 31 de Marzo de 2026  
 (Cifras en Pesos)

ESF-04 INVENTARIO:

Cuenta	Nombre de la Cuenta	Monto	Sistema de costeo	Método de valuación	Conveniencia de Apl.
1.1.4	INVENTARIOS	0.00			
1.1.4.1	INVENTARIO DE MERCANCÍAS PARA VENTA	0.00			
1.1.4.2	INVENTARIO DE MERCANCÍAS TERMINADAS	0.00			
1.1.4.3	INVENTARIO DE MERCANCÍAS EN PROCESO DE ELABORACIÓN	0.00			
1.1.4.4	INVENTARIO DE MATERIAS PRIMAS, MATERIALES Y SUMINISTROS PARA PRODUCCIÓN	0.00			
1.1.4.5	BIENES EN TRÁNSITO	0.00			
	TOTAL	0.00			

ESF-05 ALMACENES:

Cuenta	Nombre de la Cuenta	Monto	Método	Conveniencia de Aplicación
1.1.5	ALMACENES	0.00		
1.1.5.1	ALMACÉN DE MATERIALES Y SUMINISTROS DE CONSUMO	0.00		
	TOTAL	0.00		

ESF-06 FIDEICOMISOS, MANDATOS Y CONTRATOS ANÁLOGOS:

Cuenta	Nombre de la Cuenta	Monto	Tipo	Característica
1.2.1.3	FIDEICOMISOS, MANDATOS Y CONTRATOS ANÁLOGOS	0.00		
	TOTAL	0.00		

ESF-07 PARTICIPACIONES Y APORTACIONES DE CAPITAL, INVERSIONES A LARGO PLAZO Y TÍTULOS Y VALORES A LARGO PLAZO:

Cuenta	Nombre de la Cuenta	Monto
1.2.1.1	INVERSIONES A LARGO PLAZO	0.00
1.2.1.2	TÍTULOS Y VALORES A LARGO PLAZO	0.00
1.2.1.4	PARTICIPACIONES Y APORTACIONES DE CAPITAL	0.00
	TOTAL	0.00

INSTITUTO POBLANO DE LOS PUEBLOS INDÍGENAS

NOTAS A LOS ESTADOS FINANCIEROS  
 NOTAS AL ESTADO DE SITUACIÓN FINANCIERA  
 Del 1 de Enero al 31 de Marzo de 2026  
 (Cifras en Pesos)

ESF-08 BIENES MUEBLES E INMUEBLES:

Cuenta	Nombre de la Cuenta	Monto	Dep. Gasto	Dep. Acum.	Método	Tasas	Criterios
1.2.3	BIENES INMUEBLES, INFRAESTRUCTURA Y CONSTRUCCIONES EN PROCESO	0.00	0.00	0.00			
1.2.3.1	TERRENOS	0.00	0.00	0.00			
1.2.3.2	VIVIENDAS	0.00	0.00	0.00	Línea Recta	Manual	
1.2.3.3	EDIFICIOS NO HABITACIONALES	0.00	0.00	0.00	Línea Recta	Manual	
1.2.3.4	INFRAESTRUCTURA	0.00	0.00	0.00	Línea Recta	Manual	
1.2.3.5	CONSTRUCCIONES EN PROCESO EN BIENES DE DOMINIO PÚBLICO	0.00	0.00	0.00			
1.2.3.6	CONSTRUCCIONES EN PROCESO EN BIENES PROPIOS	0.00	0.00	0.00			
1.2.3.9	OTROS BIENES INMUEBLES	0.00	0.00	0.00	Línea Recta	Manual	
1.2.4	BIENES MUEBLES	308,623.80	4,061.92	231,450.34			
1.2.4.1	MOBILIARIO Y EQUIPO DE ADMINISTRACIÓN	162,470.76	4,061.92	85,297.30	Línea Recta	Manual	
1.2.4.2	MOBILIARIO Y EQUIPO EDUCACIONAL Y RECREATIVO	146,153.04	0.00	146,153.04	Línea Recta	Manual	
1.2.4.3	EQUIPO E INSTRUMENTAL MÉDICO Y DE LABORATORIO	0.00	0.00	0.00	Línea Recta	Manual	
1.2.4.4	VEHÍCULOS Y EQUIPO DE TRANSPORTE	0.00	0.00	0.00	Línea Recta	Manual	
1.2.4.5	EQUIPO DE DEFENSA Y SEGURIDAD	0.00	0.00	0.00	Línea Recta	Manual	
1.2.4.6	MAQUINARIA, OTROS EQUIPOS Y HERRAMIENTAS	0.00	0.00	0.00	Línea Recta	Manual	
1.2.4.7	COLECCIONES, OBRAS DE ARTE Y OBJETOS VALIOSOS	0.00	0.00	0.00	Línea Recta	Manual	
1.2.4.8	ACTIVOS BIOLÓGICOS	0.00	0.00	0.00	Línea Recta	Manual	
	TOTAL	308,623.80	4,061.92	231,450.34			

ESF-09 INTANGIBLES Y DIFERIDOS:

Cuenta	Nombre de la Cuenta	Monto	Amort. Gasto	Amort. Acum.	Método	Tasas	Criterios
1.2.5	ACTIVOS INTANGIBLES	150,000.02	0.00	150,000.02			
1.2.5.1	SOFTWARE	150,000.02	0.00	150,000.02	Línea Recta	Manual	
1.2.5.2	PATENTES, MARCAS Y DERECHOS	0.00	0.00	0.00	Línea Recta	Manual	
1.2.5.3	CONCESIONES Y FRANQUICIAS	0.00	0.00	0.00	Línea Recta	Manual	
1.2.5.4	LICENCIAS	0.00	0.00	0.00	Línea Recta	Manual	
1.2.5.9	OTROS ACTIVOS INTANGIBLES	0.00	0.00	0.00	Línea Recta	Manual	
1.2.7	ACTIVOS DIFERIDOS	0.00	0.00	0.00			
1.2.7.1	ESTUDIOS, FORMULACIÓN Y EVALUACIÓN DE PROYECTOS	0.00	0.00	0.00			

INSTITUTO POBLANO DE LOS PUEBLOS INDÍGENAS

NOTAS A LOS ESTADOS FINANCIEROS  
 NOTAS AL ESTADO DE SITUACIÓN FINANCIERA  
 Del 1 de Enero al 31 de Marzo de 2026  
 (Cifras en Pesos)

1.2.7.2	DERECHOS SOBRE BIENES EN RÉGIMEN DE ARRENDAMIENTO FINANCIERO	0.00	0.00	0.00	
1.2.7.3	GASTOS PAGADOS POR ADELANTADO A LARGO PLAZO	0.00	0.00	0.00	
1.2.7.4	ANTICIPOS A LARGO PLAZO	0.00	0.00	0.00	
1.2.7.5	BENEFICIOS AL RETIRO DE EMPLEADOS PAGADOS POR ADELANTADO	0.00	0.00	0.00	
1.2.7.9	OTROS ACTIVOS DIFERIDOS	0.00	0.00	0.00	
	TOTAL	150,000.02	0.00	150,000.02	

ESF-10 ESTIMACIONES Y DETERIOROS:

Cuenta	Nombre de la Cuenta	Monto	Criterio
1.1.6	ESTIMACIÓN POR PÉRDIDAS O DETERIORO DE ACTIVOS CIRCULANTES	0.00	
1.1.6.1	ESTIMACIONES PARA CUENTAS INCOBRABLES POR DERECHOS A RECIBIR EFECTIVO O EQUIVALENTES	0.00	
1.1.6.2	ESTIMACIÓN POR DETERIORO DE INVENTARIOS	0.00	
	TOTAL	0.00	

ESF-11 OTROS ACTIVOS:

Cuenta	Nombre de la Cuenta	Monto	Característica
1.1.9	OTROS ACTIVOS CIRCULANTES	0.00	
1.2.9.1	BIENES EN CONCESIÓN	0.00	
1.2.9.2	BIENES EN ARRENDAMIENTO FINANCIERO	0.00	
1.2.9.3	BIENES EN COMODATO	0.00	
	TOTAL	0.00	

ESF-12 CUENTAS Y DOCUMENTOS POR PAGAR:

Cuenta	Nombre de la Cuenta	Monto	90 días	180 días	365 días	+365 días	Factibilidad de pago
2.1.1	CUENTAS POR PAGAR A CORTO PLAZO	560,797.02	340,321.70	0.00	0.49	220,474.83	
2.1.1.1	SERVICIOS PERSONALES POR PAGAR A CORTO PLAZO	0.00	0.00	0.00	0.00	0.00	
2.1.1.2	PROVEEDORES POR PAGAR A CORTO PLAZO	8,468.00	8,468.00	0.00	0.00	0.00	
2.1.1.3	CONTRATISTAS POR OBRAS PÚBLICAS POR PAGAR A CORTO PLAZO	0.00	0.00	0.00	0.00	0.00	
2.1.1.4	PARTICIPACIONES Y APORTACIONES POR	0.00	0.00	0.00	0.00	0.00	

INSTITUTO POBLANO DE LOS PUEBLOS INDÍGENAS

NOTAS A LOS ESTADOS FINANCIEROS  
 NOTAS AL ESTADO DE SITUACIÓN FINANCIERA  
 Del 1 de Enero al 31 de Marzo de 2026  
 (Cifras en Pesos)

	PAGAR A CORTO PLAZO						
2.1.1.5	TRANSFERENCIAS OTORGADAS POR PAGAR A CORTO PLAZO	0.00	0.00	0.00	0.00	0.00	_____
2.1.1.6	INTERESES, COMISIONES Y OTROS GASTOS DE LA DEUDA PÚBLICA	0.00	0.00	0.00	0.00	0.00	_____
2.1.1.7	RETENCIONES Y CONTRIBUCIONES POR PAGAR A CORTO PLAZO	331,854.52	331,853.70	0.00	0.49	0.33	_____
2.1.1.8	DEVOLUCIONES DE LA LEY DE INGRESOS POR PAGAR A CORTO PLAZO	0.00	0.00	0.00	0.00	0.00	_____
2.1.1.9	OTRAS CUENTAS POR PAGAR A CORTO PLAZO	220,474.50	0.00	0.00	0.00	220,474.50	_____
2.1.2	DOCUMENTOS POR PAGAR A CORTO PLAZO	0.00	0.00	0.00	0.00	0.00	_____
2.1.2.1	DOCUMENTOS COMERCIALES POR PAGAR A CORTO PLAZO	0.00	0.00	0.00	0.00	0.00	_____
2.1.2.2	DOCUMENTOS CON CONTRATISTAS POR OBRAS PÚBLICAS POR PAGAR A CORTO PLAZO	0.00	0.00	0.00	0.00	0.00	_____
2.1.2.9	OTROS DOCUMENTOS POR PAGAR A CORTO PLAZO	0.00	0.00	0.00	0.00	0.00	_____
	TOTAL	560,797.02	340,321.70	0.00	0.49	220,474.83	_____

ESF-13 FONDOS Y BIENES DE TERCEROS:

Cuenta	Nombre de la Cuenta	Monto	Naturaleza	Característica
2.1.6	FONDOS Y BIENES DE TERCEROS EN GARANTÍA Y/O ADMINISTRACIÓN A CORTO PLAZO	0.00		
2.1.6.1	FONDOS EN GARANTÍA A CORTO PLAZO	0.00		
2.1.6.2	FONDOS EN ADMINISTRACIÓN A CORTO PLAZO	0.00		
2.1.6.3	FONDOS CONTINGENTES A CORTO PLAZO	0.00		
2.1.6.4	FONDOS DE FIDEICOMISOS, MANDATOS Y CONTRATOS ANÁLOGOS A CORTO PLAZO	0.00		
2.1.6.5	OTROS FONDOS DE TERCEROS EN GARANTÍA Y/O ADMINISTRACIÓN A CORTO PLAZO	0.00		
2.1.6.6	VALORES Y BIENES EN GARANTÍA A CORTO PLAZO	0.00		
2.2.5	FONDOS Y BIENES DE TERCEROS EN GARANTÍA Y/O ADMINISTRACIÓN A LARGO PLAZO	0.00		
2.2.5.1	FONDOS EN GARANTÍA A LARGO PLAZO	0.00		
2.2.5.2	FONDOS EN ADMINISTRACIÓN A LARGO PLAZO	0.00		
2.2.5.3	FONDOS CONTINGENTES A LARGO PLAZO	0.00		
2.2.5.4	FONDOS DE FIDEICOMISOS, MANDATOS Y CONTRATOS ANÁLOGOS A LARGO PLAZO	0.00		
2.2.5.5	OTROS FONDOS DE TERCEROS EN GARANTÍA	0.00		

NOTAS A LOS ESTADOS FINANCIEROS  
 NOTAS AL ESTADO DE SITUACIÓN FINANCIERA  
 Del 1 de Enero al 31 de Marzo de 2026  
 (Cifras en Pesos)

2.2.5.6	Y/O ADMINISTRACIÓN A LARGO PLAZO VALORES Y BIENES EN GARANTÍA A LARGO PLAZO	0.00		
	TOTAL	0.00		

ESF-14 PASIVOS DIFERIDOS:

Cuenta	Nombre de la Cuenta	Monto	Naturaleza	Característica
2.1.5	PASIVOS DIFERIDOS A CORTO PLAZO	0.00		
2.1.5.1	INGRESOS COBRADOS POR ADELANTADO A CORTO PLAZO	0.00		
2.1.5.2	INTERESES COBRADOS POR ADELANTADO A CORTO PLAZO	0.00		
2.1.5.9	OTROS PASIVOS DIFERIDOS A CORTO PLAZO	0.00		
2.2.4	PASIVOS DIFERIDOS A LARGO PLAZO	0.00		
2.2.4.1	CRÉDITOS DIFERIDOS A LARGO PLAZO	0.00		
2.2.4.2	INTERESES COBRADOS POR ADELANTADO A LARGO PLAZO	0.00		
2.2.4.9	OTROS PASIVOS DIFERIDOS A LARGO PLAZO	0.00		
	TOTAL	0.00		

ESF-15 PROVISIONES:

Cuenta	Nombre de la Cuenta	Monto	Naturaleza	Característica
2.1.7	PROVISIONES A CORTO PLAZO	0.00		
2.1.7.1	PROVISIÓN PARA DEMANDAS Y JUICIOS A CORTO PLAZO	0.00		
2.1.7.2	PROVISIÓN PARA CONTINGENCIAS A CORTO PLAZO	0.00		
2.1.7.9	OTRAS PROVISIONES A CORTO PLAZO	0.00		
2.2.6	PROVISIONES A LARGO PLAZO	0.00		
2.2.6.1	PROVISIÓN PARA DEMANDAS Y JUICIOS A LARGO PLAZO	0.00		
2.2.6.2	PROVISIÓN PARA PENSIONES A LARGO PLAZO	0.00		
2.2.6.3	PROVISIÓN PARA CONTINGENCIAS A LARGO PLAZO	0.00		
2.2.6.9	OTRAS PROVISIONES A LARGO PLAZO	0.00		
	TOTAL	0.00		

INSTITUTO POBLANO DE LOS PUEBLOS INDÍGENAS

NOTAS A LOS ESTADOS FINANCIEROS  
 NOTAS AL ESTADO DE SITUACIÓN FINANCIERA  
 Del 1 de Enero al 31 de Marzo de 2026  
 (Cifras en Pesos)

ESF-16 OTROS PASIVOS:

Cuenta	Nombre de la Cuenta	Monto	Naturaleza	Característica
2.1.9	OTROS PASIVOS A CORTO PLAZO	0.00		
2.1.9.1	INGRESOS POR CLASIFICAR	0.00		
2.1.9.2	RECAUDACIÓN POR PARTICIPAR	0.00		
2.1.9.9	OTROS PASIVOS CIRCULANTES	0.00		
	TOTAL	0.00		

Bajo protesta de decir verdad declaramos que los Estados Financieros y sus notas, son razonablemente correctos y son responsabilidad del emisor.



APOLINARIA MARTÍNEZ ARROYO  
 DIRECTORA GENERAL



JESSICA ABURTO RODRÍGUEZ  
 DIRECTORA DE ADMINISTRACION Y FINANZAS



MARIO ARTURO HERRERÍAS GARZÓN  
 JEFE DEL DEPARTAMENTO DE RECURSOS  
 FINANCIEROS

INSTITUTO POBLANO DE LOS PUEBLOS INDÍGENAS

NOTAS A LOS ESTADOS FINANCIEROS  
 NOTAS AL ESTADO DE VARIACIÓN EN LA HACIENDA PÚBLICA/PATRIMONIO  
 Del 1 de Enero al 31 de Marzo de 2026  
 (Cifras en Pesos)

VPH-01 PATRIMONIO CONTRIBUIDO:

Cuenta	Nombre de la Cuenta	Monto	Tipo	Naturaleza
3.1.1	APORTACIONES	0.00		
3.1.2	DONACIONES DE CAPITAL	0.00		
3.1.3	ACTUALIZACIÓN DE LA HACIENDA PÚBLICA/PATRIMONIO	0.00		
	TOTAL	0.00		

VPH-02 PATRIMONIO GENERADO:

Cuenta	Nombre de la Cuenta	Monto	Procedencia
3.2.1	RESULTADO DEL EJERCICIO (AHORRO/DESAHORRO)	2,540,646.14	
3.2.2	RESULTADOS DE EJERCICIOS ANTERIORES	8,527,281.91	
3.2.3	REVALÚOS	0.00	
3.2.3.1	REVALÚO DE BIENES INMUEBLES	0.00	
3.2.3.2	REVALÚO DE BIENES MUEBLES	0.00	
3.2.3.3	REVALÚO DE BIENES INTANGIBLES	0.00	
3.2.3.9	OTROS REVALÚOS	0.00	
3.2.4	RESERVAS	0.00	
3.2.4.1	RESERVAS DE PATRIMONIO	0.00	
3.2.4.2	RESERVAS TERRITORIALES	0.00	
3.2.4.3	RESERVAS POR CONTINGENCIAS	0.00	
3.2.5	RECTIFICACIONES DE RESULTADOS DE EJERCICIOS ANTERIORES	0.00	
3.2.5.1	CAMBIOS EN POLÍTICAS CONTABLES	0.00	
3.2.5.2	CAMBIOS POR ERRORES CONTABLES	0.00	
3.2.5.3	CAMBIOS EN ESTIMACIONES CONTABLES	0.00	
	TOTAL	11,067,928.05	

Bajo protesta de decir verdad declaramos que los Estados Financieros y sus notas, son razonablemente correctos y son responsabilidad del emisor.



APOLINARIA MARTÍNEZ ARROYO  
 DIRECTORA GENERAL



JESSICA ABURTO RODRÍGUEZ  
 DIRECTORA DE ADMINISTRACION Y FINANZAS



MARIO ARTURO HERRERÍAS GARZÓN  
 JEFE DEL DEPARTAMENTO DE RECURSOS FINANCIEROS

INSTITUTO POBLANO DE LOS PUEBLOS INDÍGENAS

NOTAS A LOS ESTADOS FINANCIEROS  
 NOTAS AL ESTADO DE FLUJOS DE EFECTIVO  
 Del 1 de Enero al 31 de Marzo de 2026  
 (Cifras en Pesos)

EFE-01 FLUJO DE EFECTIVO:

Concepto	2026	2025
1.1.1.1 EFECTIVO	0.00	0.00
1.1.1.2 BANCOS/TESORERÍA	9,713,904.36	8,580,009.03
1.1.1.3 BANCOS/DEPENDENCIAS Y OTROS	0.00	0.00
1.1.1.4 INVERSIONES TEMPORALES (HASTA 3 MESES)	0.00	0.00
1.1.1.5 FONDOS CON AFECTACIÓN ESPECÍFICA	0.00	0.00
1.1.1.6 DEPÓSITOS DE FONDOS DE TERCEROS EN GARANTÍA Y/O ADMINISTRACIÓN	0.00	0.00
1.1.1.9 OTROS EFECTIVOS Y EQUIVALENTES	0.00	0.00
1.1.1 TOTAL	9,713,904.36	8,580,009.03

EFE-02 ADQUISICIONES DE ACTIVIDADES DE INVERSIÓN EFECTIVAMENTE PAGADAS:

Concepto	2026	2025
1.2.3 BIENES INMUEBLES, INFRAESTRUCTURA Y CONSTRUCCIONES EN PROCESO	0.00	0.00
1.2.3.1 TERRENOS	0.00	0.00
1.2.3.2 VIVIENDAS	0.00	0.00
1.2.3.3 EDIFICIOS NO HABITACIONALES	0.00	0.00
1.2.3.4 INFRAESTRUCTURA	0.00	0.00
1.2.3.5 CONSTRUCCIONES EN PROCESO EN BIENES DE DOMINIO PÚBLICO	0.00	0.00
1.2.3.6 CONSTRUCCIONES EN PROCESO EN BIENES PROPIOS	0.00	0.00
1.2.3.9 OTROS BIENES INMUEBLES	0.00	0.00
1.2.4 BIENES MUEBLES	0.00	0.00
1.2.4.1 MOBILIARIO Y EQUIPO DE ADMINISTRACIÓN	0.00	0.00
1.2.4.2 MOBILIARIO Y EQUIPO EDUCACIONAL Y RECREATIVO	0.00	0.00
1.2.4.3 EQUIPO E INSTRUMENTAL MÉDICO Y DE LABORATORIO	0.00	0.00
1.2.4.4 VEHÍCULOS Y EQUIPO DE TRANSPORTE	0.00	0.00
1.2.4.5 EQUIPO DE DEFENSA Y SEGURIDAD	0.00	0.00
1.2.4.6 MAQUINARIA, OTROS EQUIPOS Y HERRAMIENTAS	0.00	0.00
1.2.4.7 COLECCIONES, OBRAS DE ARTE Y OBJETOS VALIOSOS	0.00	0.00
1.2.4.8 ACTIVOS BIOLÓGICOS	0.00	0.00
1.2.5 ACTIVOS INTANGIBLES	0.00	0.00
1.2.5.1 SOFTWARE	0.00	0.00
1.2.5.2 PATENTES, MARCAS Y DERECHOS	0.00	0.00
1.2.5.3 CONCESIONES Y FRANQUICIAS	0.00	0.00
1.2.5.4 LICENCIAS	0.00	0.00
1.2.5.9 OTROS ACTIVOS INTANGIBLES	0.00	0.00
TOTAL DE APLICACIÓN DE EFECTIVO POR ACTIVIDADES DE INVERSIÓN	0.00	0.00

INSTITUTO POBLANO DE LOS PUEBLOS INDÍGENAS

NOTAS A LOS ESTADOS FINANCIEROS  
 NOTAS AL ESTADO DE FLUJOS DE EFECTIVO  
 Del 1 de Enero al 31 de Marzo de 2026  
 (Cifras en Pesos)

EFE-03 CONCILIACIÓN DE LOS FLUJOS DE EFECTIVO NETOS DE LAS ACTIVIDADES DE OPERACIÓN:

Concepto	2026	2025
3.2.1 RESULTADO DEL EJERCICIO (AHORRO/DESAHORRO)	2,540,646.14	3,998,941.01
(+) MOVIMIENTOS DE PARTIDAS QUE NO AFECTAN AL EFECTIVO	155,515.98	88,733.90
5.4 INTERESES, COMISIONES Y OTROS GASTOS DE LA DEUDA PÚBLICA	0.00	0.00
5.5 OTROS GASTOS Y PÉRDIDAS EXTRAORDINARIAS	4,061.92	16,247.02
5.6 INVERSIÓN PÚBLICA	0.00	0.00
2.1.1 INCREMENTOS EN CUENTAS POR PAGAR DE ACTIVIDADES DE OPERACIÓN	151,454.06	72,486.88
(-) MOVIMIENTOS DE PARTIDAS QUE NO AFECTAN AL EFECTIVO	1,191,717.00	0.00
4.x INGRESOS DE OPERACIÓN NO PRESUPUESTARIOS	0.00	0.00
1x,5x GASTOS DE OPERACIÓN NO CONTABLES	0.00	0.00
1.1.2 INCREMENTOS EN CUENTAS POR COBRAR DE ACTIVIDADES DE OPERACIÓN	1,191,717.00	0.00
(=) FLUJOS DE EFECTIVO NETOS DE LAS ACTIVIDADES DE OPERACIÓN	1,504,445.12	4,087,674.91

Bajo protesta de decir verdad declaramos que los Estados Financieros y sus notas,  
 son razonablemente correctos y son responsabilidad del emisor.



APOLINARIA MARTÍNEZ ARROYO  
 DIRECTORA GENERAL



JESSICA BURBERTO RODRÍGUEZ  
 DIRECTORA DE ADMINISTRACIÓN Y FINANZAS



MARIO ARTURO HERRERÍAS GARZÓN  
 JEFE DEL DEPARTAMENTO DE RECURSOS  
 FINANCIEROS

INSTITUTO POBLANO DE LOS PUEBLOS INDÍGENAS

NOTAS A LOS ESTADOS FINANCIEROS  
CONCILIACIÓN

Del 1 de Enero al 31 de Marzo de 2026  
(Cifras en Pesos)

CONCILIACIÓN ENTRE LOS INGRESOS PRESUPUESTARIOS Y CONTABLES:

	Concepto	2026
	1. Total de Ingresos Presupuestarios	6,146,791.54
	2. Más ingresos contables no presupuestarios	0.00
2.1	INGRESOS FINANCIEROS	0.00
2.2	INCREMENTO POR VARIACIÓN DE INVENTARIOS	0.00
2.3	DISMINUCIÓN DEL EXCESO DE ESTIMACIONES POR PÉRDIDA O DETERIORO U OBSOLESCENCIA	0.00
2.4	DISMINUCIÓN DEL EXCESO DE PROVISIONES	0.00
2.5	OTROS INGRESOS Y BENEFICIOS VARIOS	0.00
2.6	OTROS INGRESOS CONTABLES NO PRESUPUESTARIOS	0.00
	3. Menos ingresos presupuestarios no contables	0.00
3.1	APROVECHAMIENTOS PATRIMONIALES	0.00
3.2	INGRESOS DERIVADOS DE FINANCIAMIENTOS	0.00
3.3	OTROS INGRESOS PRESUPUESTARIOS NO CONTABLES	0.00
	4. Total de Ingresos Contables (4 = 1 + 2 - 3)	6,146,791.54

INSTITUTO POBLANO DE LOS PUEBLOS INDÍGENAS

NOTAS A LOS ESTADOS FINANCIEROS

CONCILIACIÓN

Del 1 de Enero al 31 de Marzo de 2026

(Cifras en Pesos)

CONCILIACIÓN ENTRE LOS EGRESOS PRESUPUESTARIOS Y LOS GASTOS CONTABLES:

Concepto		2026
1. Total de egresos presupuestarios		3,602,083.48
2. Menos egresos presupuestarios no contables		0.00
2.1	MATERIAS PRIMAS Y MATERIALES DE PRODUCCIÓN Y COMERCIALIZACIÓN	0.00
2.2	MATERIALES Y SUMINISTROS	0.00
2.3	MOBILIARIO Y EQUIPO DE ADMINISTRACIÓN	0.00
2.4	MOBILIARIO Y EQUIPO EDUCACIONAL Y RECREATIVO	0.00
2.5	EQUIPO E INSTRUMENTAL MÉDICO Y DE LABORATORIO	0.00
2.6	VEHÍCULOS Y EQUIPO DE TRANSPORTE	0.00
2.7	EQUIPO DE DEFENSA Y SEGURIDAD	0.00
2.8	MAQUINARIA, OTROS EQUIPOS Y HERRAMIENTAS	0.00
2.9	ACTIVOS BIOLÓGICOS	0.00
2.10	BIENES INMUEBLES	0.00
2.11	ACTIVOS INTANGIBLES	0.00
2.12	OBRA PÚBLICA EN BIENES DE DOMINIO PÚBLICO	0.00
2.13	OBRA PÚBLICA EN BIENES PROPIOS	0.00
2.14	ACCIONES Y PARTICIPACIONES DE CAPITAL	0.00
2.15	COMPRA DE TÍTULOS Y VALORES	0.00
2.16	CONCESIÓN DE PRÉSTAMOS	0.00
2.17	INVERSIONES EN FIDEICOMISOS, MANDATOS Y OTROS ANÁLOGOS	0.00
2.18	PROVISIONES PARA CONTINGENCIAS Y OTRAS EROGACIONES ESPECIALES	0.00
2.19	AMORTIZACIÓN DE LA DEUDA PÚBLICA	0.00
2.20	ADEUDOS DE EJERCICIOS FISCALES ANTERIORES (ADEFAS)	0.00
2.21	OTROS EGRESOS PRESUPUESTARIOS NO CONTABLES	0.00
3. Más gastos contables no presupuestarios		4,061.92
3.1	ESTIMACIONES, DEPRECIACIONES, DETERIOROS, OBSOLESCENCIAS Y AMORTIZACIONES	4,061.92
3.2	PROVISIONES	0.00
3.3	DISMINUCIONES DE INVENTARIOS	0.00
3.4	OTROS GASTOS	0.00
3.5	INVERSIÓN PÚBLICA NO CAPITALIZABLE	0.00
3.6	MATERIALES Y SUMINISTROS (CONSUMOS)	0.00
3.7	OTROS GASTOS CONTABLES NO PRESUPUESTARIOS	0.00
4. Total de Gastos Contables (4 = 1 - 2 + 3)		3,606,145.40

NOTAS A LOS ESTADOS FINANCIEROS  
CONCILIACIÓN

Del 1 de Enero al 31 de Marzo de 2026  
(Cifras en Pesos)

Bajo protesta de decir verdad declaramos que los Estados Financieros y sus notas,  
son razonablemente correctos y son responsabilidad del emisor.



APOLIMARIA MARTÍNEZ ARROYO  
DIRECTORA GENERAL



JESSICA PUERTO RODRÍGUEZ  
DIRECTORA DE ADMINISTRACION Y FINANZAS



MARIO ARTURO HERRERÍAS GARZÓN  
JEFE DEL DEPARTAMENTO DE RECURSOS  
FINANCIEROS

INSTITUTO POBLANO DE LOS PUEBLOS INDÍGENAS

NOTAS A LOS ESTADOS FINANCIEROS  
 NOTAS DE MEMORIA  
 Del 1 de Enero al 31 de Marzo de 2026  
 (Cifras en Pesos)

MEM-01 CUENTAS DE ORDEN CONTABLES:

Cuenta	Nombre de la Cuenta	Saldo Inicial	Cargos	Abonos	Saldo Final
7	CUENTAS DE ORDEN CONTABLES	0.00	0.00	0.00	0.00 (d)
7.1	VALORES	0.00	0.00	0.00	0.00 (d)
7.1.1	VALORES EN CUSTODIA	0.00	0.00	0.00	0.00 (d)
7.1.2	CUSTODIA DE VALORES	0.00	0.00	0.00	0.00 (a)
7.1.3	INSTRUMENTOS DE CRÉDITO PRESTADOS A FORMADORES DE MERCADO	0.00	0.00	0.00	0.00 (d)
7.1.4	PRÉSTAMO DE INSTRUMENTOS DE CRÉDITO A FORMADORES DE MERCADO Y SU GARANTÍA	0.00	0.00	0.00	0.00 (a)
7.1.5	INSTRUMENTOS DE CRÉDITO RECIBIDOS EN GARANTÍA DE LOS FORMADORES DE MERCADO	0.00	0.00	0.00	0.00 (d)
7.1.6	GARANTÍA DE CRÉDITOS RECIBIDOS DE LOS FORMADORES DE MERCADO	0.00	0.00	0.00	0.00 (a)
7.2	EMISIÓN DE OBLIGACIONES	0.00	0.00	0.00	0.00 (d)
7.2.1	AUTORIZACIÓN PARA LA EMISIÓN DE BONOS, TÍTULOS Y VALORES DE LA DEUDA PÚBLICA INTERNA	0.00	0.00	0.00	0.00 (d)
7.2.2	AUTORIZACIÓN PARA LA EMISIÓN DE BONOS, TÍTULOS Y VALORES DE LA DEUDA PÚBLICA EXTERNA	0.00	0.00	0.00	0.00 (d)
7.2.3	EMISIONES AUTORIZADAS DE LA DEUDA PÚBLICA INTERNA Y EXTERNA	0.00	0.00	0.00	0.00 (a)
7.2.4	SUSCRIPCIÓN DE CONTRATOS DE PRÉSTAMOS Y OTRAS OBLIGACIONES DE LA DEUDA PÚBLICA INTERNA	0.00	0.00	0.00	0.00 (d)
7.2.5	SUSCRIPCIÓN DE CONTRATOS DE PRÉSTAMOS Y OTRAS OBLIGACIONES DE LA DEUDA PÚBLICA EXTERNA	0.00	0.00	0.00	0.00 (d)
7.2.6	CONTRATOS DE PRÉSTAMOS Y OTRAS OBLIGACIONES DE LA DEUDA PÚBLICA INTERNA Y EXTERNA	0.00	0.00	0.00	0.00 (a)
7.3	AVALES Y GARANTÍAS	0.00	0.00	0.00	0.00 (d)
7.3.1	AVALES AUTORIZADOS	0.00	0.00	0.00	0.00 (d)
7.3.2	AVALES FIRMADOS	0.00	0.00	0.00	0.00 (a)
7.3.3	FIANZAS Y GARANTÍAS RECIBIDAS POR DEUDAS A COBRAR	0.00	0.00	0.00	0.00 (d)
7.3.4	FIANZAS Y GARANTÍAS RECIBIDAS	0.00	0.00	0.00	0.00 (a)
7.3.5	FIANZAS OTORGADAS PARA RESPALDAR OBLIGACIONES NO FISCALES DEL GOBIERNO	0.00	0.00	0.00	0.00 (d)
7.3.6	FIANZAS OTORGADAS DEL GOBIERNO PARA RESPALDAR OBLIGACIONES NO FISCALES	0.00	0.00	0.00	0.00 (a)
7.4	JUICIOS	0.00	0.00	0.00	0.00 (d)
7.4.1	DEMANDAS JUDICIALES EN PROCESO DE RESOLUCIÓN	0.00	0.00	0.00	0.00 (d)
7.4.2	RESOLUCIÓN DE DEMANDAS EN PROCESO JUDICIAL	0.00	0.00	0.00	0.00 (a)
7.5	INVERSIÓN MEDIANTE PROYECTOS PARA PRESTACIÓN DE SERVICIOS (PPS) Y SIMILARES	0.00	0.00	0.00	0.00 (d)
7.5.1	CONTRATOS PARA INVERSIÓN MEDIANTE PROYECTOS PARA PRESTACIÓN DE SERVICIOS (PPS) Y SIMILARES	0.00	0.00	0.00	0.00 (d)
7.5.2	INVERSIÓN PÚBLICA CONTRATADA MEDIANTE PROYECTOS PARA PRESTACIÓN DE SERVICIOS (PPS) Y SIMILARES	0.00	0.00	0.00	0.00 (a)
7.6	BIENES CONCESIONADOS O EN COMODATO	0.00	0.00	0.00	0.00 (d)
7.6.1	BIENES BAJO CONTRATO EN CONCESIÓN	0.00	0.00	0.00	0.00 (d)
7.6.2	CONTRATO DE CONCESIÓN POR BIENES	0.00	0.00	0.00	0.00 (a)

INSTITUTO POBLANO DE LOS PUEBLOS INDÍGENAS

NOTAS A LOS ESTADOS FINANCIEROS  
 NOTAS DE MEMORIA  
 Del 1 de Enero al 31 de Marzo de 2026  
 (Cifras en Pesos)

7.6.3	BIENES BAJO CONTRATO EN COMODATO	0.00	0.00	0.00	0.00 (d)
7.6.4	CONTRATO DE COMODATO POR BIENES	0.00	0.00	0.00	0.00 (a)
7.7	OTRAS CUENTAS DE ORDEN	0.00	0.00	0.00	0.00 (d)
7.7.1	OTRAS CUENTAS DE ORDEN	0.00	0.00	0.00	0.00 (d)
7.X	BIENES ARQUEOLÓGICOS, ARTÍSTICOS E HISTÓRICOS	0.00	0.00	0.00	0.00 (d)
7.X.1	BIENES ARQUEOLÓGICOS EN CUSTODIA	0.00	0.00	0.00	0.00 (d)
7.X.2	CUSTODIA DE BIENES ARQUEOLÓGICOS	0.00	0.00	0.00	0.00 (a)
7.X.3	BIENES ARTÍSTICOS EN CUSTODIA	0.00	0.00	0.00	0.00 (d)
7.X.4	CUSTODIA DE BIENES ARTÍSTICOS	0.00	0.00	0.00	0.00 (a)
7.X.5	BIENES HISTÓRICOS EN CUSTODIA	0.00	0.00	0.00	0.00 (d)
7.X.6	CUSTODIA DE BIENES HISTÓRICOS	0.00	0.00	0.00	0.00 (a)

MEM-02 CUENTAS DE ORDEN PRESUPUESTARIAS DE INGRESOS:  
 Concepto

2026 Característica

8.1.1	LEY DE INGRESOS ESTIMADA	42,540,028.00 Saldo
8.1.2	LEY DE INGRESOS POR EJECUTAR	36,393,850.79 Saldo
8.1.3	MODIFICACIONES A LA LEY DE INGRESOS ESTIMADA	614.33 Saldo
8.1.4	LEY DE INGRESOS DEVENGADA	6,146,791.54 Abonos
8.1.5	LEY DE INGRESOS RECAUDADA	4,955,074.54 Abonos

MEM-03 CUENTAS DE ORDEN PRESUPUESTARIAS DE EGRESOS:  
 Concepto

2026 Característica

8.2.1	PRESUPUESTO DE EGRESOS APROBADO	42,540,028.00 Saldo
8.2.2	PRESUPUESTO DE EGRESOS POR EJERCER	38,938,558.85 Saldo
8.2.3	MODIFICACIONES AL PRESUPUESTO DE EGRESOS APROBADO	614.33 Saldo
8.2.4	PRESUPUESTO DE EGRESOS COMPROMETIDO	3,602,083.48 Cargos
8.2.5	PRESUPUESTO DE EGRESOS DEVENGADO	3,602,083.48 Cargos
8.2.6	PRESUPUESTO DE EGRESOS EJERCIDO	3,450,629.42 Cargos
8.2.7	PRESUPUESTO DE EGRESOS PAGADO	3,450,629.42 Cargos

Bajo protesta de decir verdad declaramos que los Estados Financieros y sus notas, son razonablemente correctos y son responsabilidad del emisor.

  
 APOLINARIA MARTÍNEZ ARROYO  
 DIRECTORA GENERAL

  
 JESSICA ABURTO RODRÍGUEZ  
 DIRECTORA DE ADMINISTRACION Y FINANZAS

  
 MARIO ARTURO HERRERÍAS GARZÓN  
 JEFE DEL DEPARTAMENTO DE RECURSOS FINANCIEROS



## a) NOTAS DE GESTIÓN ADMINISTRATIVA

Estas Notas tienen como objetivo la revelación del contexto y de los aspectos económico-financieros más relevantes que influyeron en las decisiones del período, y que deberán ser considerados en la elaboración de los estados financieros para la mayor comprensión de los mismos y sus particularidades.

De esta manera, se informan y explican las condiciones relacionadas con la información financiera de cada período de gestión; además, de exponer aquellas políticas que podrían afectar la toma de decisiones en períodos posteriores.

### 1. Autorización e Historia

El Estado de Puebla es una entidad federativa con gran diversidad étnica, por lo que uno de los principales retos del nuevo gobierno es enfrentar adecuadamente las diferentes necesidades y demandas que experimentan los pueblos y comunidades indígenas.

En Puebla, las lenguas más importantes por el número de hablantes son: náhuatl (73%) y el totonaco (16.8%), las que representan 89.8% de la población hablante indígena en la entidad. Las restantes son: Mazateco (2.9%), Popoloca / N'guiva (2.6%), Otomí (1.6%) y Mixteco (1.3%); el Tepehua está prácticamente extinto en la entidad.

La población indígena de Puebla ha enfrentado, al igual que en el resto del territorio nacional, condiciones adversas para su desarrollo y el ejercicio pleno de sus derechos humanos; actualmente es uno de los sectores mayormente afectados por la pobreza, la marginación y la discriminación, entre otros fenómenos sociales que ponen en entredicho sus derechos fundamentales y los derechos fundamentales que protegen tanto la Carta Magna como nuestra Constitución Política del Estado.

La situación de pobreza que prevalece en la población indígena de nuestro estado presenta un fuerte componente territorial asociado a los municipios indígenas y sus comunidades.

Por tanto, es necesario dar continuidad al proceso de reconocimiento de los pueblos indígenas y afroamericanos como sujetos de derecho público, con capacidad plena para decidir libremente su condición política y determinar sus prioridades de desarrollo económico, social y cultural, en un marco de paz y esperanza. Así, para los fines de una atención eficaz y eficiente en materia indígena y afroamericana, dentro de un modelo de estado democrático, es adecuado considerar la estructura de un órgano público descentralizado para la atención de los grupos indígenas y afroamericanos en el territorio del estado de Puebla.





Nombre del Ente: Instituto Poblano de los Pueblos Indígenas

- a) Por lo anteriormente expuesto, con fecha 15 de enero de 2020, se publicó en el Periódico Oficial del Estado de Puebla la reforma a la Ley de Derechos, Cultura y Desarrollo de los Pueblos y Comunidades Indígenas del Estado de Puebla, por el cual, se crea el Instituto Poblano de los Pueblos Indígenas como un Organismo Público Descentralizado de la Administración Pública Estatal, con personalidad jurídica y patrimonio propio, cuyo domicilio está en la ciudad capital del Estado de Puebla.

Entre las funciones principales de este Instituto son las de coadyuvar al ejercicio de la libre determinación y autonomía de los pueblos y comunidades indígenas en el marco jurídico de la Constitución Política del Estado Libre y Soberano de Puebla, evaluar las políticas públicas y la aplicación de los programas, proyectos y acciones gubernamentales que conduzcan al desarrollo integral de las comunidades indígenas.

- b) Cabe mencionar que, desde su creación, este Instituto no ha sufrido cambios significativos en su estructura orgánica.

## 2. Panorama Económico y Financiero

Para diciembre de 2025, el Indicador Oportuno de la Actividad Económica (IOAE) estimó un nivel de 105.7 puntos para la actividad económica en su conjunto, de 101.4 en las actividades secundarias y de 108.5 en las terciarias.

Según el Instituto Nacional de Estadística y Geografía (INEGI), el Indicador Global de la Actividad Económica (IGAE) el IGAE habría crecido 1.2% en noviembre y 2.3% en diciembre de 2025. Con la caída mensual en noviembre, en contraste con el avance esperado y el ligero incremento estimado en diciembre, el IGAE cerraría el año cercano a su nivel de octubre, el nivel máximo observado en la serie, aunque solo 0.07% por encima de lo observado en julio de 2024, resultado de periodos de estancamiento y caídas a lo largo de 2025 y sin mostrar una tendencia al alza.

A pesar de que la inflación en México fue de 3.69% en diciembre de 2025, la tasa de desempleo cierra al 2.4% en México.

La actual Administración implementa como una política permanente, favorecer las políticas públicas que se encuentren dirigidas a transformar la calidad de vida de los pueblos indígenas, articulando las acciones institucionales de manera transversal, incluyente y participativa, a efecto de saldar la deuda social histórica con los pueblos indígenas.

Boulevard Atlixco 2103, Col. Belisario Domínguez. C.P. 72180. Puebla, Pue.  
Tel. 2222799605





Nombre del Ente: Instituto Poblano de los Pueblos Indígenas

El objetivo del presente documento, es la revelación del contexto y de los aspectos económicos-financieros más relevantes que influyeron en las decisiones del período, y que fueron considerados en la elaboración de los estados financieros del Instituto Poblano de los Pueblos Indígenas para una mayor comprensión de los mismos y sus particularidades.

De tal manera, se informa y explica la respuesta del Gobierno del Estado de Puebla a las condiciones relacionadas con la Información financiera de cada período de gestión; además de exponer aquellas políticas que podrían afectar la toma de decisiones en períodos posteriores.

### **3. Organización y Objeto Social**

#### a) Objeto Social:

El Instituto Poblano de los Pueblos Indígenas, en lo sucesivo el Instituto, es un organismo público descentralizado, con personalidad jurídica, patrimonios propios y autonomía operativa, técnica, presupuestal y administrativa, con sede en la Ciudad de Puebla.

El Instituto es la autoridad del Poder Ejecutivo del Estado en los asuntos relacionados con los pueblos indígenas y afromexicanos, que tiene como objeto definir, normar, diseñar, establecer, ejecutar, orientar, coordinar, promover, dar seguimiento y evaluar las políticas, programas, proyectos, estrategias y acciones públicas, para garantizar el ejercicio y la implementación de los derechos de los pueblos indígenas y afromexicanos, así como su desarrollo integral y sostenible y el fortalecimiento de sus culturas e identidades, de conformidad con lo dispuesto en la Constitución Política de los Estados Unidos Mexicanos, los instrumentos jurídicos internacionales de los que el país es parte, así como la Constitución Política del Estado Libre y Soberano de Puebla.

#### b) Principal Actividad:

Garantizar y promover la integralidad, transversalidad e interculturalidad de las políticas, programas y acciones de la Administración Estatal para el reconocimiento, respeto e implementación de los derechos y el desarrollo de los pueblos indígenas y afromexicanos.

Sus funciones principales son las de coadyuvar al ejercicio de la libre determinación y autonomía de los pueblos y comunidades indígenas en el marco jurídico de la Constitución Política del Estado Libre y Soberano de Puebla, evaluar las políticas públicas y la aplicación de los programas, proyectos y acciones gubernamentales que conduzcan al desarrollo integral de las comunidades indígenas.

Boulevard Atlixco 2103, Col. Belisario Domínguez. C.P. 72180. Puebla, Pue.

Tel. 2222799605





Nombre del Ente: Instituto Poblano de los Pueblos Indígenas

c) Ejercicio Fiscal:

Las presentes Notas a los Estados Financieros comprenden el período del 01 al 31 de Marzo de 2026.

d) Régimen Jurídico:

El Instituto Poblano de los Pueblos Indígenas, es un organismo público descentralizado del Gobierno del Estado, con personalidad jurídica, patrimonio propio y autonomía operativa, técnica, presupuestal y administrativa, con sede en la Ciudad de Puebla; con representaciones en el Estado, a través de oficinas regionales.

e) Consideraciones fiscales del ente:

- Presentar la Declaración y entero de Retenciones de Impuesto Sobre la Renta (ISR) por Sueldos y Salarios por cada uno de los meses del ejercicio fiscal.
- Presentar la Declaración entero de Retenciones de Impuesto Sobre la Renta (ISR) por Servicios Profesionales por cada uno de los meses del ejercicio fiscal, en su caso.
- Presentar la Declaración y entero de Retención del 5 al Millar (Estatal).
- Presentar la Declaración y entero del Impuesto sobre Erogaciones por Remuneraciones al Trabajo Personal (ISERTP) por cada uno de los meses del ejercicio fiscal.
- Presentar por cada uno de los meses del ejercicio fiscal la Declaración y entero de cuotas y aportaciones al Instituto de Seguridad y Servicios Sociales de los Trabajadores al Servicio de los Poderes del Estado de Puebla (ISSSTEP).
- Presentar por cada uno de los meses del ejercicio fiscal la Declaración y entero de aportaciones al Sistema de Ahorro para el Retiro (SAR).





Notas a los Estados Financieros  
Al 31 de marzo de 2026  
(Cifras en Pesos)

Nombre del Ente: Instituto Poblano de los Pueblos Indígenas

f) La estructura básica del Instituto es la siguiente:

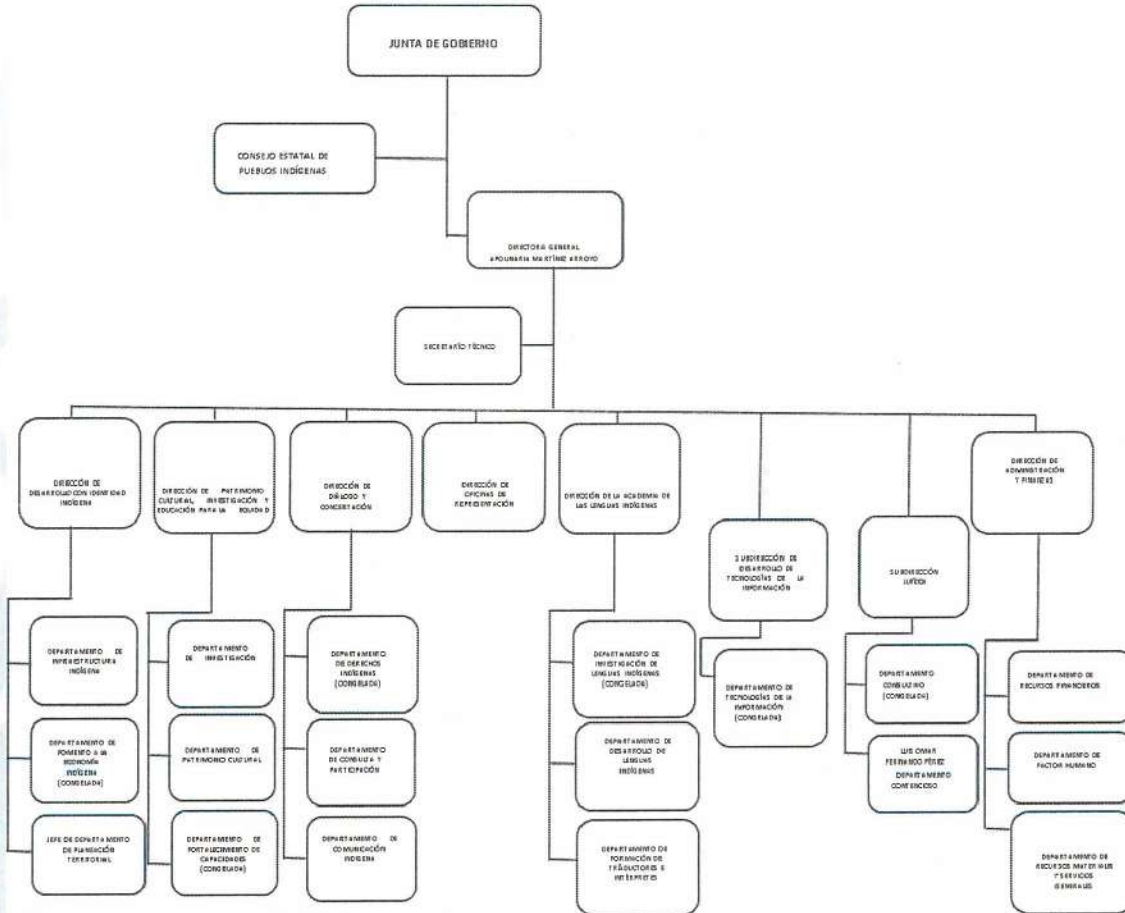

g) Fideicomisos y mandatos.

Este Instituto no forma parte de fideicomisos, mandatos y análogos de los cuales sea fideicomitente o fideicomisario.





Nombre del Ente: Instituto Poblano de los Pueblos Indígenas

#### 4. Bases de Preparación de los Estados Financieros

a) El Instituto Poblano de los Pueblos Indígenas ha preparado la información con base en los Postulados Básicos de Contabilidad Gubernamental, el Marco Conceptual de Contabilidad Gubernamental y el Manual de Contabilidad emitidos por el Consejo Nacional de Armonización Contable (CONAC) y adoptados y difundidos por el Consejo de Armonización Contable para el Estado Libre y Soberano de Puebla (CACEP); así como la legislación estatal y la normatividad relacionada para el ejercicio del Presupuesto.

b) Normatividad Aplicable:

Los Estados de Situación Financiera y de Actividades se presentan de manera acumulativa y con base en el devengado, demostrando que este Instituto se encuentra alineado en lo relativo a la Armonización Contable y a la normatividad emitida por el CONAC, difundidos en el Estado por el CACEP, establecido por la Secretaría de Planeación y Finanzas y que se mencionan a continuación de forma enunciativa más no limitativa:

- Marco Conceptual de Contabilidad Gubernamental
- Postulados Básicos de Contabilidad Gubernamental
- Normas y Metodologías para la determinación de los Momentos Contables de Egresos y de los Ingresos
- Clasificador por Objeto del Gasto
- Clasificador por Rubro de Ingresos
- Plan de Cuentas
- Lineamientos sobre los Indicadores
- Normas y Metodologías para la emisión de Información Financiera y Estructura de los Estados Financieros Básicos, del ente Público y características de sus Notas
- Manual de Contabilidad Gubernamental





Nombre del Ente: Instituto Poblano de los Pueblos Indígenas

c) Postulados Básicos:

El Instituto Poblano de los Pueblos Indígenas ha preparado la Información Financiera con base en los Postulados Básicos de Contabilidad Gubernamental definidos por el Consejo Nacional de Armonización Contable (CONAC), los cuales sustentan de manera técnica el registro de las operaciones, la elaboración y la presentación de los Estados Financieros basados en el razonamiento, la eficiencia demostrada, el respaldo en la legislación específica y la aplicación de la Ley General de Contabilidad Gubernamental.

d) Normatividad supletoria:

El Instituto Poblano de los Pueblos Indígenas en el Período del 01 al 31 de marzo de 2026, no ha utilizado normas supletorias para la preparación de los estados financieros, por lo que fueron realizados conforme al Marco Conceptual de la Contabilidad Gubernamental.

e) Por implementación de la base devengada:

Este Instituto, desde su creación ha implementado la base del devengado de conformidad con la Ley de Contabilidad Gubernamental y a los Postulados Básicos de Contabilidad Gubernamental; por ello, en este período, no se contemplaron nuevas políticas de reconocimiento o cambios en las mismas.

**5. Políticas de Contabilidad Significativas**

A continuación, se enumeran las Políticas de Contabilidad más significativas, las cuales han sido aplicadas consistentemente en el periodo que se presenta.

a) Actualización: Se realizan los registros en base a las Reglas Específicas del Registro y Valoración del Patrimonio al que hace referencia la Ley de Contabilidad, integrando las Reglas Específicas del Registro y Valoración de:

- El Activo
- El Pasivo
- Otros eventos

b) Se informa que el Instituto no realizó operaciones en el extranjero por el período que se reporta.

c) El Instituto no cuenta con inversiones en acciones de Compañías subsidiarias no consolidadas y asociadas por el período que se reporta.





Nombre del Ente: Instituto Poblano de los Pueblos Indígenas

d) El Instituto no cuenta con inventarios de materia prima y no realiza operaciones sujetas a la determinación del costo de lo vendido.

e) En lo relativo a los beneficios a los empleados, este Instituto no cuenta con planes de beneficios a los empleados para su jubilación.

f) Provisiones de pasivos: representan obligaciones presentes, por lo que, de acuerdo al crédito otorgado por nuestros proveedores, estas serán efectivas al pago a su vencimiento.

g) Reservas: las aportaciones al patrimonio, ahorro y desahorro, se registran a su costo histórico.

h) Cambios en políticas contables y corrección de errores junto con la revelación de los efectos que se tendrá en la información financiera del ente público, ya sea retrospectivos o prospectivos.

El Instituto no realizó, en el período que se reporta, cambios en la estructura del ente económico, ajustes al valor en libros de activos o cambios en estimaciones contables.

i) Reclasificaciones: se revelan todos los movimientos entre cuentas por efectos de cambios en los tipos de operaciones.

Durante el periodo del 1 al 31 de marzo de 2026 no se realizaron reclasificaciones.

j) Depuración y cancelación de saldos: El Instituto no realizó cancelaciones de saldos durante el periodo que se reporta.

## 6. Posición en Moneda Extranjera y Protección por Riesgo Cambiario

Sin información que presentar sobre:

- a) Activos en moneda extranjera.
- b) Pasivos en moneda extranjera
- c) Posición en moneda extranjera
- d) Tipo de cambio
- e) Equivalente en moneda nacional

## 7. Reporte Analítico del Activo

- a) Vida útil, porcentajes de depreciación utilizados en los diferentes tipos de activos, o el importe de las pérdidas por deterioro reconocidas.





Notas a los Estados Financieros  
Al 31 de marzo de 2026  
(Cifras en Pesos)

Nombre del Ente: Instituto Poblano de los Pueblos Indígenas

Se informa que al 31 de marzo de 2026; se consideran los porcentajes de depreciación, de acuerdo con los "Parámetros de Estimación de Vida Útil" emitidos por el CONAC.

Cuenta	Concepto	Años de vida útil	% de depreciación anual
1.2.3	BIENES INMUEBLES, INFRAESTRUCTURA Y CONSTRUCCIONES EN PROCESO		
1.2.3.2	Viviendas	50	2
1.2.3.3	Edificios No Habitacionales	30	3.3
1.2.3.4	Infraestructura	25	4
1.2.3.9	Otros Bienes Inmuebles	20	5
1.2.4	BIENES MUEBLES		
1.2.4.1	Mobiliario y Equipo de Administración		
1.2.4.1.1	Muebles de Oficina y Estantería	10	10
1.2.4.1.2	Muebles, Excepto De Oficina Y Estantería	10	10
1.2.4.1.3	Equipo de Cómputo y de Tecnologías de la Información	3	33.3
1.2.4.1.9	Otros Mobiliarios y Equipos de Administración	10	10
1.2.4.2	Mobiliario y Equipo Educativo y Recreativo		
1.2.4.2.1	Equipos y Aparatos Audiovisuales	3	33.3
1.2.4.2.2	Aparatos Deportivos	5	20
1.2.4.2.3	Cámaras Fotográficas y de Video	3	33.3
1.2.4.2.9	Otro Mobiliario y Equipo Educativo y Recreativo	5	20
1.2.4.3	Equipo e Instrumental Médico y de Laboratorio		
1.2.4.3.1	Equipo Médico y de Laboratorio	5	20
1.2.4.3.2	Instrumental Médico y de Laboratorio	5	20
1.2.4.4	Equipo de Transporte		
1.2.4.4.1	Automóviles y Equipo Terrestre	5	20
1.2.4.4.2	Carrocerías y Remolques	5	20

*[Handwritten signature]*  
*[Handwritten number 2]*





Nombre del Ente: Instituto Poblano de los Pueblos Indígenas

Cuenta	Concepto	Años de vida útil	% de depreciación anual
1.2.4.4.3	Equipo Aeroespacial	5	20
1.2.4.4.4	Equipo Ferroviario	5	20
1.2.4.4.5	Embarcaciones	5	20
1.2.4.4.9	Otros Equipos de Transporte	5	20
1.2.4.5	Equipo de Defensa y Seguridad1	*	*
1.2.4.6	Maquinaria, Otros Equipos y Herramientas		
1.2.4.6.1	Maquinaria y Equipo Agropecuario	10	10
1.2.4.6.2	Maquinaria y Equipo Industrial	10	10
1.2.4.6.3	Maquinaria y Equipo de Construcción	10	10
1.2.4.6.4	Sistemas de Aire Acondicionado, Calefacción y de Refrigeración Industrial y Comercial	10	10
1.2.4.6.5	Equipo de Comunicación y Telecomunicación	10	10
1.2.4.6.6	Equipos de Generación Eléctrica, Aparatos y Accesorios Eléctricos	10	10
1.2.4.6.7	Herramientas y Máquinas-Herramienta	10	10
1.2.4.6.9	Otros Equipos	10	10
1.2.4.8	Activos Biológicos		
1.2.4.8.1	Bovinos	5	20
1.2.4.8.2	Porcinos	5	20
1.2.4.8.3	Aves	5	20
1.2.4.8.4	Ovinos y Caprinos	5	20
1.2.4.8.5	Peces y Acuicultura	5	20
1.2.4.8.6	Equinos	5	20
1.2.4.8.7	Especies Menores y de Zoológico	5	20
1.2.4.8.8	Árboles y Plantas	5	20





Nombre del Ente: Instituto Poblano de los Pueblos Indígenas

Cuenta	Concepto	Años de vida útil	% de depreciación anual
1.2.4.8.9	Otros Activos Biológicos	5	20

En relación a los bienes que obran en el Instituto Poblano de los Pueblos Indígenas al 31 de marzo de 2026 se presenta lo siguiente

Concepto	Años de vida útil	% de Depreciación anual
Bienes muebles		
Muebles de Oficina y Estantería	10	10
Otros Mobiliarios y Equipos de Administración	10	10
Equipos y Aparatos Audiovisuales	3	33.33

Se utilizan los activos con la operación y mantenimiento óptimo. Los parámetros de vida útil y porcentajes de depreciación, deterioro o amortización que se han empleado en los activos son los siguientes:

Concepto	Años de vida útil	% de Amortización anual
Intangibles		
Software	2	50

- b) No se efectuaron cambios en el porcentaje de depreciación y amortización y en el valor de los activos ocasionado por deterioro
- c) No se capitalizó gasto alguno a la fecha en el ejercicio, tanto financieros como de investigación y desarrollo.
- d) No se reporta riesgo por tipo de cambio o tipo de interés de las inversiones financieras
- e) No se reporta valor activado en el ejercicio de los bienes construidos por la entidad, ya que no se erogó recurso.





Nombre del Ente: Instituto Poblano de los Pueblos Indígenas

- f) No existen otras circunstancias de carácter significativo que afecten el activo, tales como bienes en garantía, señalados en embargos, litigios, títulos de inversiones entregados en garantías, baja significativa del valor de inversiones financieras, etc.
- g) No se presentó desmantelamiento de activos, procedimientos, implicaciones, efectos contables.
- h) La administración de los activos se lleva a cabo de conformidad con las Reglas Específicas de Registro y Valoración del Patrimonio y sus Reformas vigentes con el objetivo de que sean utilizados por el Instituto Poblano de los Pueblos Indígenas de manera efectiva.

Adicionalmente se informa que no hay información que presentar respecto a:

- a) Inversiones en valores
- b) Patrimonio de Organismos Descentralizados de Control Presupuestario Indirecto
- c) Inversiones en empresas de participación mayoritaria
- d) Inversiones en empresas de participación minoritaria
- e) Patrimonio de Organismos Descentralizados de Control Presupuestario Directo, según corresponda.

**8. Fideicomisos, Mandatos y Análogos**

Sin información que presentar

**9. Reporte de la Recaudación**

- a) En el tema de la recaudación la fuente principal de Ingresos del Instituto Poblano de los Pueblos Indígenas proviene de Transferencias Asignaciones, Subsidios y Subvenciones, y pensiones y jubilaciones y de Productos generados por intereses bancarios como se muestra a continuación.

INGRESOS RECAUDADOS	ACUMULADO
Productos	614.33
Otros Ingresos	0.00
Convenios	0.00
Transferencias	6,146,177.21
<b>TOTAL</b>	<b>6,146,791.54</b>





Nombre del Ente: Instituto Poblano de los Pueblos Indígenas

b) Proyección de la recaudación en ingresos en el mediano plazo

Se informa se estiman ingresos por solicitud de recursos para cubrir gastos de operación y servicios personales en el mes de abril.

**10. Información sobre la Deuda y el Reporte Analítico de la Deuda**

Sin Información que presentar

**11. Calificaciones otorgadas**

Sin Información que presentar

**12. Proceso de Mejora**

- a) El Instituto Poblano de los Pueblos Indígenas toma a consideración la Normatividad Aplicable en Contabilidad Gubernamental.
- b) En cumplimiento a la evaluación que lleva a cabo el Sistema de Evaluaciones de la Armonización Contable (SEVAC), se informa que se obtuvo el 100% de resultado validado, se trabajará dentro del marco aplicable para cumplir con la normatividad en materia de contabilidad y fiscalización.
- c) Programas presupuestario: Se informa que el programa presupuestario utilizado para el ejercicio Fiscal 2026 es el siguiente:

EJERCICIO FISCAL	PROGRAMA PRESUPUESTARIO	MONTO
2026	E088	42,540,028.00
2026	TOTAL	42,540,028.00

**13. Información por Segmentos**

No se considera necesario presentar información financiera segmentada adicional a la que se proporciona a través de los Estados Financieros.

**14. Eventos Posteriores al Cierre**

Sin información que presentar respecto a eventos posteriores al cierre en el periodo comprendido del 1 al 31 de marzo de 2026.





### 15. Partes Relacionadas

El Instituto Poblano de los Pueblos Indígenas no cuenta con partes relacionadas que pudieran ejercer influencia significativa sobre la toma de decisiones financieras y operativas.

### 16. Responsabilidad Sobre la Presentación Razonable de la Información Contable

“Bajo protesta de decir verdad declaramos que los Estados Financieros y sus Notas, son razonablemente correctos y son responsabilidad del emisor”





Nombre del Ente: Instituto Poblano de los Pueblos Indígenas

**b) NOTAS DE DESGLOSE**

**I) NOTAS AL ESTADO DE ACTIVIDADES**

**Ingresos y Otros Beneficios**

**Ingresos y Otros Beneficios**

**Ingresos de Gestión**

Concepto	2026	2025
Productos	614.33	2,198.74
<b>Total</b>	<b>\$614.33</b>	<b>\$2,198.74</b>

Al 31 de marzo de 2026, los conceptos por los cuáles se reciben estos ingresos son por intereses generados de las cuentas bancarias que maneja el Instituto Poblano de los Pueblos Indígenas

**Participaciones, Aportaciones, Convenios, Incentivos Derivados de la Colaboración Fiscal, Fondos Distintos de Aportaciones, Transferencias, Asignaciones, Subsidios y Subvenciones, y Pensiones y Jubilaciones**

Se informa en este rubro el importe total de los recursos ministrados en el ejercicio 2025

Concepto	2026	2025
Transferencias internas y asignaciones del Sector Público	6,146,177.21	32,805,084.54
<b>Total</b>	<b>\$6,146,177.21</b>	<b>\$32,805,084.54</b>

**Gastos y Otras Pérdidas:**

**Gastos de Funcionamiento, en relación a los gastos efectuados por el Instituto Poblano de los Pueblos Indígenas de presenta lo siguiente.**

Concepto	2026	2025
Servicios Personales	3,336,858.00	15,939,037.58
Materiales y Suministros	0.00	2,105,775.00
Servicios Generales	265,225.48	2,889,042.71
<b>Total</b>	<b>\$3,602,083.48</b>	<b>\$20,933,855.29</b>





Nombre del Ente: Instituto Poblano de los Pueblos Indígenas

**Servicios Personales**

Se informa en este rubro los importes pagados a los empleados del ente, según la contratación bajo el régimen de confianza.

Concepto	2026	2025
Sueldo Base al Personal de Carácter Permanente	1,212,373.86	5,248,920.46
Remuneraciones Adicionales Especiales	1,742,201.07	9,062,799.24
Seguridad Social	345,177.87	1,469,629.22
Otras Prestaciones Sociales Y Económicas	37,105.20	157,688.66
<b>Total</b>	<b>\$3,336,858.00</b>	<b>\$15,939,037.58</b>

**Materiales y Suministros**

Se informa en este rubro los importes pagados como gastos para la operatividad del Ente.

Concepto	2026	2025
Materiales De Administración, Emisión de Documentos	0.00	557,640.76
Alimentos y Utensilios	0.00	234,412.72
Materias Primas de Producción	0.00	0.00
Materiales y Artículos de Construcción y de Reparación	0.00	57,259.34
Productos Químicos, Farmacéuticos y de Laboratorio	0.00	0.00
Combustibles, Lubricantes y Aditivos	0.00	584,000.00
Vestuario, Blancos, Prendas Protección y Artículos Deportivos	0.00	267,833.45
Herramientas, Refacciones y Accesorios Menores	0.00	404,628.73
<b>Total</b>	<b>\$0.00</b>	<b>\$2,105,775.00</b>





Nombre del Ente: Instituto Poblano de los Pueblos Indígenas

**Servicios Generales**

Se informa en este rubro los importes pagados como gastos para la operatividad del Ente.

Concepto	2026	2025
Servicios Básicos	0.00	15,834.00
Servicios De Arrendamiento	24,000.40	1,178,141.11
Servicios Profesionales, Científicos y técnicos y Otros Servicios	81,518.26	477,850.58
Servicios Financieros, Bancarios y Comerciales	3,242.05	16,087.38
Servicios De Instalación, Reparación, Mantenimiento	46,655.77	456,857.87
Servicios De Comunicación Social y Publicidad	0.00	0.00
Servicios De Traslado y Viáticos	13,737.00	164,781.05
Servicios Oficiales	0.00	99,716.37
Otros Servicios Generales	93,072.00	479,774.35
<b>Total</b>	<b>\$265,225.48</b>	<b>\$2,889,042.71</b>

**Transferencias, Asignaciones, Subsidios y Otras Ayudas**

Se informa en este rubro los importes de los programas y proyectos del ejercicio 2026.

Concepto	2026	2025
Ayudas Sociales	0.00	7,858,239.96
<b>Total</b>	<b>\$0.00</b>	<b>\$7,858,239.96</b>

**Otros Gastos y Pérdidas Extraordinarias**

Concepto	2026	2025
Inversión Pública No Capitalizable	0.00	0.00
Gastos de Ejercicios Anteriores	0.00	0.00
Depreciación de Bienes Muebles	4,061.92	16,247.02
Otros Gastos	0.00	0.00
<b>Total</b>	<b>\$4,061.92</b>	<b>\$16,247.02</b>





Nombre del Ente: Instituto Poblano de los Pueblos Indígenas

**II) NOTAS AL ESTADO DE SITUACIÓN FINANCIERA**

**Activo**

**Efectivo y Equivalentes**

1. Se informa acerca de los fondos con afectación específica, el tipo y monto de los mismos; de las inversiones financieras se revelará su tipo y monto, su clasificación en corto plazo.

Se informa que, durante el periodo al 31 de marzo del 2026, el Estado Financiero refleja en este Rubro los siguientes saldos. Efectivo y Equivalente, Bancos Tesorería

Concepto	2026	2025
BBVA Bancomer cta. 0119757945	1,478,766.58	1,478,692.64
BBVA Bancomer cta. 0122273330	2,556,893.86	2,560,007.97
BBVA Bancomer cta. 0124050894	0.50	0.50
BBVA Bancomer cta. 0124482263	4,026,974.11	4,541,307.92
BBVA Bancomer cta. 0126504906	1,651,269.31	0.00
<b>Total</b>	<b>\$9,713,904.36</b>	<b>8,580,009.03</b>

**Derechos a recibir Efectivo y Equivalentes y Bienes o Servicios**

2. Se informa el monto que se encuentre pendiente de cobro y por recuperar de hasta ejercicios anteriores, asimismo se deberán considerar los montos sujetos a algún tipo de juicio con una antigüedad mayor a la señalada y la factibilidad de cobro. El Instituto Poblano de los Pueblos Indígenas está trabajando con la Administración anterior por el monto de \$601,250.00 correspondiente a gastos a comprobar y pendientes de aplicar.
3. Se presenta la información de los entes públicos, como Entidad Paraestatal y Fideicomisos No Empresariales y No Financieros que integra el rubro de Derechos a Recibir Efectivo o Equivalentes

DERECHOS A RECIBIR EFECTIVO Y EQUIVALENTES	2026				2025
	Hasta 90 días	Hasta 180 días	Más de 365 días	Total	Total
CUENTAS POR COBRAR A CORTO PLAZO	1,236,397.25	0.00	0.00	1,236,397.25	1.36
DEUDORES DIVERSOS POR COBRAR A CORTO	0.00	0.00	601,250.00	601,250.00	601,250.00
GASTOS A COMPROBAR	0.00	0.00	601,250.00	601,250.00	601,250.00
FUNCIONARIOS Y EMPLEADOS	0.00	0.00	0.00	0.00	0.00
<b>Total</b>	<b>\$1,236,397.25</b>	<b>\$0.00</b>	<b>\$601,250.00</b>	<b>\$1,837,647.25</b>	<b>\$601,251.36</b>





Nombre del Ente: Instituto Poblano de los Pueblos Indígenas

**1.1.2.2.4 INTEGRACION DE CUENTAS POR COBRAR A ENTIDADES FEDERATIVAS Y MUNICIPIOS**

De acuerdo a las fichas por cobrar del sistema de Contabilidad Gubernamental no se cuentan con montos pendientes por cobrar

Nombre del deudor	Concepto	Saldo	Observaciones
SECRETARÍA DE PLANEACIÓN Y FINANZAS	RECURSOS PARA GASTOS DE OPERACIÓN	1,110,198.75	POR COBRAR EN ABRIL
SECRETARÍA DE PLANEACIÓN Y FINANZAS	RECURSOS PARA PAGO DE AUDITORÍA EXTERNA	81,518.25	POR COBRAR EN ABRIL
<b>1.1.2.2.4</b>	<b>CUENTAS POR COBRAR A ENTIDADES FEDERATIVAS Y MUNICIPIOS</b>	<b>\$ 1,191,717.00</b>	

**1.1.2.2.2.9 INTEGRACION DE OTRAS CUENTAS POR COBRAR A CORTO PLAZO**

De acuerdo a las fichas por cobrar del sistema de Contabilidad Gubernamental se presenta la siguiente información que corresponde a diferencias por redondeos

Nombre del deudor	Concepto	Saldo	Observaciones
REDONDEO RECURSOS FISCALES	RREDONDEO ISR ARRENDAMIENTO	0.15	REDONDEO
REDONDEO PAGO DE OBLIGACIONES IPPI	REONDEO CENTAVOS IMPUESTOS	1.70	DIF. Por redondeos en pagos ISSSTEP
ISSSTEP	DIFERENCIA ISSSTEP POR AJUSTE AL SALARIO MÍNIMO	44,678.40	INCREMENTE EN CUOTAS Y APORTACIONES POR AJUSTE AL SALARIO MÍNIMO
<b>1.1.2.2.9</b>	<b>OTRAS CUENTAS POR COBRAR</b>	<b>\$44,680.25</b>	

**1.1.2.3 DEUDORES DIVERSOS POR COMPROBAR A CORTO PLAZO**

**1.1.2.3.1 GASTOS A COMPROBAR PENDIENTES DE APLICAR**

Relativo a la cuenta de Gastos a Comprobar y Pendientes de Aplicar no se omite mencionar que es un monto que corresponde a 17 pólizas del ejercicio 2022 y 49 pólizas del ejercicio 2023, quedando como saldo final y real la cantidad que se presenta a continuación.

Boulevard Atlixco 2103, Col. Belisario Domínguez. C.P. 72180. Puebla, Pue.  
Tel. 2222799605





Nombre del Ente: Instituto Poblano de los Pueblos Indígenas

Nombre del deudor	Concepto	Saldo	observaciones
RAMON KADAFI PIÑEIRO DAGNINO	GASTO POR COMPROBAR CORRESPONDIENTE A 17 POLIZAS DEL 2022 Y 49 POLIZAS DEL 2023	601,250.00	En proceso de solventación con el ex titular del IPPI Rafael Bringas Marrero
<b>1.1.2.3.1</b>	<b>GASTOS A COMPROBAR Y PENDIENTES DE APLICAR</b>	<b>\$ 601,250.00</b>	

#### 1.1.2.3.9 Funcionarios y Empleados

Nombre del deudor	Concepto	Saldo	observaciones
1.1.2.3.9	FUNCIONARIOS Y EMPLEADOS	\$ 0.00	

#### Inventarios

4. Este Instituto no aplica en este rubro al no realizar procesos de transformación y/o elaboración de bienes.

#### Almacenes

5. Sin información que presentar

#### Inversiones Financieras

6. Sin Información que presentar en Fideicomisos, Mandatos y Contratos Análogos  
7. Sin información que presentar en Participaciones y Aportaciones de Capital, Inversiones a Largo Plazo y Títulos y Valores a Largo Plazo.

#### Bienes Muebles, Inmuebles e Intangibles

8. Se presenta la información del ente público de las Entidades Paraestatales y Fideicomisos No Empresariales y No Financieros que integra el rubro de Bienes Muebles, Inmuebles e Intangibles

Concepto	2026	2025
Bienes Inmuebles, Infraestructura y Construcciones en Proceso	0.00	0.00
Bienes Muebles	308,623.80	308,623.80
Activos Intangibles	150,000.02	150,000.02
<b>Total</b>	<b>458,623.82</b>	<b>482,982.66</b>





Nombre del Ente: Instituto Poblano de los Pueblos Indígenas

**Bienes Inmuebles**

Concepto	2026	2025
Bienes Inmuebles, Infraestructura y Construcciones en Proceso	0.00	0.00
<b>Total</b>	<b>0.00</b>	<b>0.00</b>

**Bienes Muebles**

Concepto	2026	2025
Mobiliario y Equipo de Administración	162,470.76	162,470.76
Mobiliario y Equipo Educativo y Recreativo	146,153.04	146,153.04
<b>Total</b>	<b>308,623.80</b>	<b>308,623.80</b>

**Activos Intangibles**

Concepto	2026	2025
Software	150,000.02	150,000.02
<b>Total</b>	<b>150,000.02</b>	<b>150,000.02</b>





Nombre del Ente: Instituto Poblano de los Pueblos Indígenas

Tasas de depreciación

9. Se presenta la información del ente público de las Entidades Paraestatales y Fideicomisos No Empresariales y No Financieros el método de depreciación es en línea recta, con los porcentajes autorizados por el CONAC, se presenta a continuación la "Guía de Vida Útil Estimada y Porcentajes de Depreciación"

Cuenta	Concepto	Años de vida útil	% de depreciación anual
<b>1.2.3</b>	<b>BIENES INMUEBLES, INFRAESTRUCTURA Y CONSTRUCCIONES EN PROCESO</b>		
1.2.3.2	Viviendas	50	2
1.2.3.3	Edificios No Habitacionales	30	3.3
1.2.3.4	Infraestructura	25	4
1.2.3.9	Otros Bienes Inmuebles	20	5
<b>1.2.4</b>	<b>BIENES MUEBLES</b>		
<b>1.2.4.1</b>	<b>Mobiliario y Equipo de Administración</b>		
1.2.4.1.1	Muebles de Oficina y Estantería	10	10
1.2.4.1.2	Muebles, Excepto De Oficina Y Estantería	10	10
1.2.4.1.3	Equipo de Cómputo y de Tecnologías de la Información	3	33.3
1.2.4.1.9	Otros Mobiliarios y Equipos de Administración	10	10
<b>1.2.4.2</b>	<b>Mobiliario y Equipo Educacional y Recreativo</b>		
1.2.4.2.1	Equipos y Aparatos Audiovisuales	3	33.3
1.2.4.2.2	Aparatos Deportivos	5	20
1.2.4.2.3	Cámaras Fotográficas y de Video	3	33.3
1.2.4.2.9	Otro Mobiliario y Equipo Educacional y Recreativo	5	20
<b>1.2.4.3</b>	<b>Equipo e Instrumental Médico y de Laboratorio</b>		
1.2.4.3.1	Equipo Médico y de Laboratorio	5	20
1.2.4.3.2	Instrumental Médico y de Laboratorio	5	20
<b>1.2.4.4</b>	<b>Equipo de Transporte</b>		
1.2.4.4.1	Automóviles y Equipo Terrestre	5	20





Notas a los Estados Financieros  
Al 31 de marzo de 2026  
(Cifras en Pesos)

Nombre del Ente: Instituto Poblano de los Pueblos Indígenas

Cuenta	Concepto	Años de vida útil	% de depreciación anual
1.2.4.4.2	Carrocerías y Remolques	5	20
1.2.4.4.3	Equipo Aeroespacial	5	20
1.2.4.4.4	Equipo Ferroviario	5	20
1.2.4.4.5	Embarcaciones	5	20
1.2.4.4.9	Otros Equipos de Transporte	5	20
1.2.4.5	Equipo de Defensa y Seguridad <sup>1</sup>	*	*
<b>1.2.4.6</b>	<b>Maquinaria, Otros Equipos y Herramientas</b>		
1.2.4.6.1	Maquinaria y Equipo Agropecuario	10	10
1.2.4.6.2	Maquinaria y Equipo Industrial	10	10
1.2.4.6.3	Maquinaria y Equipo de Construcción	10	10
1.2.4.6.4	Sistemas de Aire Acondicionado, Calefacción y de Refrigeración Industrial y Comercial	10	10
1.2.4.6.5	Equipo de Comunicación y Telecomunicación	10	10
1.2.4.6.6	Equipos de Generación Eléctrica, Aparatos y Accesorios Eléctricos	10	10
1.2.4.6.7	Herramientas y Máquinas-Herramienta	10	10
1.2.4.6.9	Otros Equipos	10	10
<b>1.2.4.8</b>	<b>Activos Biológicos</b>		
1.2.4.8.1	Bovinos	5	20
1.2.4.8.2	Porcinos	5	20
1.2.4.8.3	Aves	5	20
1.2.4.8.4	Ovinos y Caprinos	5	20
1.2.4.8.5	Peces y Acuicultura	5	20
1.2.4.8.6	Equinos	5	20
1.2.4.8.7	Especies Menores y de Zoológico	5	20
1.2.4.8.8	Árboles y Plantas	5	20





Nombre del Ente: Instituto Poblano de los Pueblos Indígenas

Cuenta	Concepto	Años de vida útil	% de depreciación anual
1.2.4.8.9	Otros Activos Biológicos	5	20

**Desglose de Depreciación, Deterioro y Amortización Acumulada de Bienes**

Concepto	2026	2025
<b>Depreciación Acumulada de Bienes Inmuebles</b>	<b>0.00</b>	<b>0.00</b>
Depreciación Acumulada de Terrenos	0.00	0.00
Depreciación Acumulada de Edificios No Habitacionales	0.00	0.00
<b>Depreciación Acumulada de Bienes Muebles</b>	<b>231,450.34</b>	<b>235,500.24</b>
Depreciación Acumulada de Mobiliario y Equipo de Administración	85,297.30	64,988.36
Depreciación Acumulada de Mobiliario y Equipo Educativo y Recreativo	146,153.04	170,511.88
Depreciación Acumulada de Equipo e Instrumental Médico y de Laboratorio	0.00	0.00
Depreciación Acumulada de Vehículos y Equipo de Transporte	0.00	0.00
Depreciación Acumulada de Maquinaria, Otros Equipos y Herramientas	0.00	0.00
<b>Amortización Acumulada de Activos Intangibles</b>	<b>150,000.02</b>	<b>150,000.02</b>
Depreciación Acumulada de Software	150,000.02	150,000.02
Depreciación Acumulada de Patentes, Marcas y Derechos	0.00	0.00
Depreciación Acumulada De Licencias	0.00	0.00
<b>TOTAL</b>	<b>381,450.36</b>	<b>385,500.26</b>

**Estimaciones y Deterioros**

10. Sin información que presentar

**Otros Activos**

11. Sin información que presentar





Nombre del Ente: Instituto Poblano de los Pueblos Indígenas

**Pasivo**

**Cuentas y Documentos por pagar**

**Cuentas y Documentos por Pagar**

1.- Se elaborará una relación de las cuentas por pagar en una desagregación por su vencimiento en días a 90, 180, menor o igual a 365 y mayor a 365. Asimismo, se informará sobre la factibilidad del pago de dichos pasivos.

Al 31 de marzo de 2026 se encuentra integrado de la siguiente manera:

Concepto	Monto	2026				2025
		Hasta 90 días	Hasta 180 días	Hasta 365 días	Más de 365 días	Total
Servicios Personales Por Pagar A Corto Plazo	0.00	0.00	0.00	0.00	0.00	0.00
Proveedores Por Pagar A Corto Plazo	8,468.00	8,468.00	0.00	0.00	0.00	0.00
Transferencias Otorgados Por Pagar A Corto Plazo	0.00	0.00	0.00	0.00	0.00	0.00
Retenciones Y Contribuciones Por Pagar a Corto Plazo	331,854.52	331,853.70	0.00	0.49	0.33	514,739.36
Otras cuentas por pagar a corto plazo	220,474.50	0.00	0.00	0.00	220,474.50	220,474.50
<b>Total</b>	<b>\$560,797.02</b>	<b>\$340,321.70</b>	<b>0</b>	<b>\$0.49</b>	<b>\$220,474.83</b>	<b>\$ 735,213.86</b>

**2.1.1.1.1 REMUNERACIONES POR PAGAR AL PERSONAL DE CARÁCTER PERMANENTE A CORTO PLAZO**

Se informa que no existe saldo pendiente en esta cuenta.

**2.1.1.2.1 DEUDAS POR ADQUISICION DE BIENES Y CONTRATACION DE SERVICIOS POR PAGAR A CORTO PLAZO**

Se informa el saldo de la Cuenta de Proveedores por Pagar a Corto Plazo que se conforma de reembolsos por comisiones realizadas por el personal del Instituto Poblano de los Pueblos Indígenas.

Folio	Nombre del acreedor	Concepto	F. Alta/M odif.	Saldo	Observaciones
202603AMA00 002	APOLINARIA MARTINEZ ARROYO	REEMBOLSO DE GASTOS DG/025/2026	31-mar-26	267	POR PAGAR EN ABRIL
202603AMA00 002-2	APOLINARIA MARTINEZ ARROYO	REEMBOLSO DE GASTOS DG/025/2026	31-mar-26	178	POR PAGAR EN ABRIL





Notas a los Estados Financieros  
Al 31 de marzo de 2026  
(Cifras en Pesos)

Nombre del Ente: Instituto Poblano de los Pueblos Indígenas

202603AMA0003	APOLINARIA MARTINEZ ARROYO	REEMBOLSO DE GASTOS O.C.DG/IPPI/013/2026	31-mar-26	285	POR PAGAR EN ABRIL
202603AMA0004	APOLINARIA MARTINEZ ARROYO	REEMBOLSO DE GASTOS O.C.IPPI/DG/016/2026	31-mar-26	355	POR PAGAR EN ABRIL
202603AMA0005	APOLINARIA MARTINEZ ARROYO	REEMBOLSO DE GASTOS O.C.IPPI/DG/026/2026	31-mar-26	415	POR PAGAR EN ABRIL
202603AMA0006	LUCERO SALAS PEREZ	REEMBOLSO DE GASTOS O.C.DALI/004/2026	31-mar-26	340	POR PAGAR EN ABRIL
202603AMA0006-2	LUCERO SALAS PEREZ	REEMBOLSO DE GASTOS O.C.DALI/004/2026	31-mar-26	535.5	POR PAGAR EN ABRIL
202603AMA0007	LUCERO SALAS PEREZ	REEMBOLSO DE GASTOS O.C.DALI/003/2026	31-mar-26	535.5	POR PAGAR EN ABRIL
202603AMA0007-2	LUCERO SALAS PEREZ	REEMBOLSO DE GASTOS O.C.DALI/003/2026	31-mar-26	220	POR PAGAR EN ABRIL
202603AMA0007-3	LUCERO SALAS PEREZ	REEMBOLSO DE GASTOS O.C.DALI/003/2026	31-mar-26	9.8	POR PAGAR EN ABRIL
202603AMA0008	LUCERO SALAS PEREZ	REEMBOLSO DE GASTOS O.C.DALI/005/2026	31-mar-26	200	POR PAGAR EN ABRIL
202603AMA0008-2	LUCERO SALAS PEREZ	REEMBOLSO DE GASTOS O.C.DALI/005/2026	31-mar-26	778	POR PAGAR EN ABRIL
202603AMA0008-3	LUCERO SALAS PEREZ	REEMBOLSO DE GASTOS O.C.DALI/005/2026	31-mar-26	115	POR PAGAR EN ABRIL
202603AMA0009	LUCERO SALAS PEREZ	REEMBOLSO DE GASTOS O.C.DALI/009/2026	31-mar-26	100	POR PAGAR EN ABRIL
202603AMA0009-2	LUCERO SALAS PEREZ	REEMBOLSO DE GASTOS O.C.DALI/009/2026	31-mar-26	85.5	POR PAGAR EN ABRIL
202603AMA0009-3	LUCERO SALAS PEREZ	REEMBOLSO DE GASTOS O.C.DALI/009/2026	31-mar-26	55	POR PAGAR EN ABRIL
202603AMA0010	UZIEL PEREZ FLORENTINO	REEMBOLSO DE GASTOS O.C.DPCIEE/002/2026	31-mar-26	235	POR PAGAR EN ABRIL
202603AMA0010-2	UZIEL PEREZ FLORENTINO	REEMBOLSO DE GASTOS O.C.DPCIEE/002/2026	31-mar-26	191	POR PAGAR EN ABRIL
202603AMA0011	YANEI ALTA ZAQUEROZ	REEMBOLSO DE GASTOS O.C.DDII/019/2026	31-mar-26	951	POR PAGAR EN ABRIL
202603AMA0011-2	YANEI ALTA ZAQUEROZ	REEMBOLSO DE GASTOS O.C.DDII/019/2026	31-mar-26	555.85	POR PAGAR EN ABRIL
202603AMA0011-3	YANEI ALTA ZAQUEROZ	REEMBOLSO DE GASTOS O.C.DDII/019/2026	31-mar-26	115	POR PAGAR EN ABRIL





Notas a los Estados Financieros  
Al 31 de marzo de 2026  
(Cifras en Pesos)

Nombre del Ente: Instituto Poblano de los Pueblos Indígenas

202603AMA00 012	YANEI ALTA ZAQUEROZ	REEMBOLSO DE GASTOS O.C.DDII/20-BIS/2026	31- mar-26	250	POR PAGAR EN ABRIL
202603AMA00 012-2	YANEI ALTA ZAQUEROZ	REEMBOLSO DE GASTOS O.C.DDII/20-BIS/2026	31- mar-26	555.85	POR PAGAR EN ABRIL
202603AMA00 013	YANEI ALTA ZAQUEROZ	REEMBOLSO DE GASTOS O.C. DDII/05/2026	31- mar-26	490	POR PAGAR EN ABRIL
202603AMA00 014	YANEI ALTA ZAQUEROZ	REEMBOLSO DE GASTOS O.C. DDII/20/2026	31- mar-26	200	POR PAGAR EN ABRIL
202603AMA00 015	MIGUEL ANGEL JIMENEZ VAZQUEZ	REEMBOLSO DE GASTOS O.C. IPPI/DG/28/2026	31- mar-26	450	POR PAGAR EN ABRIL
		<b>TOTAL</b>		<b>\$8,468.00</b>	

**2.1.1.5.6 Ayudas Sociales**

Se informa que en el mes de marzo no se cuenta con información que presentar respecto a ayudas sociales.

**2.1.1.7.1.1 Retención de Impuestos por pagar a Corto Plazo**

Folio	Nombre del acreedor	Concepto	F. Alta/Modif.	Saldo	Observaciones
ISR RETENIDO 2026	SAT	RETENCION DE ISR POR SUELDOS Y SALARIOS MARZO 2026	31/03/2026	134,104.94	fecha limite 17 de Abril de 2026
		<b>TOTAL</b>		<b>\$ 134,104.94</b>	

**2.1.1.7.1.1 Retención de Impuestos por pagar a Corto Plazo**

Folio	Nombre del acreedor	Concepto	F. Alta/Modif.	Saldo	Observaciones
ISR RESICO 2026	SERVICIO DE ADMINISTRACIÓN TRIBUTARIA	ISR RESICO 2026	31/03/2026	258.63	fecha limite 17 de abril de 2026
		<b>TOTAL</b>		<b>\$ 258.63</b>	

**2.1.1.7.1.2 Retención 5 al millar**

Folio	Nombre del acreedor	Concepto	F. Alta/Modif.	Saldo	Observaciones
SALDO INICIALES	REONDEO PAFOS F.F. OTROS RECURSOS 2022	PAGO 5 AL MILLAR RETENIDO	25/10/2022	0.33	REONDEO 5 AL MILLAR





Nombre del Ente: Instituto Poblano de los Pueblos Indígenas

5 AL MILLAR 2025	SECRETARIA DE PLANEACION Y FINANZAS	RETENCION 5 AL MILLAR CORRESPONDIENTE AL EJERCICIO FISCAL 2025	18/02/2026	0.49	diferencia por redondeo en el pago de 5 al millar
5 AL MILLAR 2026	SECRETARIA DE PLANEACION Y FINANZAS	RETENCION 5 AL MILLAR CORRESPONDIENTE AL EJERCICIO FISCAL 2026	31/03/2026	668.85	
<b>TOTAL</b>				<b>\$ 669.67</b>	

### 2.1.1.7.2 RETENCIÓN DEL SISTEMA DE SEGURIDAD SOCIAL

Folio	Nombre del acreedor	Concepto	F. Alta/Modif.	Saldo	Observaciones
202603MHG 00019	ISSSTEP	APORTACIONES ISSSTEP 1RA QNA MARZO 2026	30/03/2026	53,750.31	PENDIENTE POR PAGAR POR AUMENTO SALARIAL
202603MHG 00020	ISSSTEP	APORTACIONES ISSSTEP 2DA QNA MARZO 2026	30/03/2026	51,105.94	PENDIENTE POR PAGAR POR AUMENTO SALARIAL
ISSSTEP RETENIDO	ISSSTEP	ISSSTEP RETENIDO 2026	30/03/2026	53,835.22	PENDIENTE POR PAGAR POR AUMENTO SALARIAL
202603MHG 00021	SISTEMA DE AHORRO PARA EL RETIRO	APORTACION SAR DEL MES DE MARZO 2026	30-mar-26	8,207.81	PENDIENTE POR PAGAR EN ABRIL
<b>TOTAL</b>				<b>\$ 166,899.28</b>	

### 2.1.1.7.5 Impuesto Sobre nómina

Folio	Nombre del acreedor	Concepto	F. Alta/Modif.	Saldo	Observaciones
202603MHG00 006	SECRETARIA DE PLANEACION Y FINANZAS	ISERTP (IMP S/NOMINA MARZO 2026)	31-mar-26	29,922.00	fecha limite 17 de abril de 2026
<b>TOTAL</b>				<b>\$ 29,922.00</b>	

### 2.1.1.9.9 Otras Cuentas por pagar a corto plazo.

En relación a la cuenta 2.1.1.7.5 se menciona que el saldo corresponde al ejercicio fiscal 2022, y se conforma del monto de 17 pólizas del ejercicio 2022 y el resto fue cantidad no reintegrada debido a no contar con la cantidad total.





Notas a los Estados Financieros  
Al 31 de marzo de 2026  
(Cifras en Pesos)

Nombre del Ente: Instituto Poblano de los Pueblos Indígenas

Folio	Nombre del acreedor	Concepto	F. Alta/Modif.	Saldo	Observaciones
SALDOS INICIALES	SECRETARIA DE PLANEACION Y FINANZAS	REINTEGRO DE ECONOMIAS 2022	08/03/2023	220,474.50	En proceso de solventación con el ex titular del IPPI Rafael Bringas Marrero
		<b>TOTAL</b>		<b>\$ 220,474.50</b>	

**Fondos y Bienes de Terceros en Garantía y/o Administración**

- Sin información que presentar respecto a este rubro

**Pasivos Diferidos**

- Sin información que presentar respecto a este rubro

**Provisiones**

- Sin información que presentar respecto a este rubro

**Otros Pasivos**

- Sin información que presentar respecto a este rubro





Nombre del Ente: Instituto Poblano de los Pueblos Indígenas

### III) NOTAS AL ESTADO DE VARIACIÓN EN LA HACIENDA PÚBLICA

#### Patrimonio

Al 31 de marzo de 2026 la cuenta de Hacienda Pública/Patrimonio Neto presentó el siguiente saldo:

1.- Al cierre del mes de marzo del ejercicio 2026 el ahorro del ente Público.

Concepto	2026	2025
Resultado Del Ejercicio (Ahorro/desahorro)	2,540,646.14	3,998,941.01
Resultados De Ejercicios Anteriores	8,527,281.91	4,528,340.90
<b>Total</b>	<b>\$11,067,928.05</b>	<b>\$8,527,281.91</b>

#### Patrimonio Contribuido

Concepto	2026	2025
Aportaciones	0.00	0.00
Donaciones de capital	0.00	0.00
Actualización de la Hacienda Pública/Patrimonio	0.00	0.00
<b>Total</b>	<b>0.00</b>	<b>0.00</b>

Se informa que este Instituto no cuenta con información que presentar respecto a Patrimonio Contribuido

#### Patrimonio Generado

Se integra por los resultados de la gestión de ejercicios anteriores y del resultado del ejercicio al 31 de marzo de 2026

Concepto	2026	2025
Resultado del ejercicio (ahorro/desahorro)	2,540,646.14	3,998,941.01
Resultados de Ejercicios Anteriores	8,527,281.91	4,528,340.90
<b>Total</b>	<b>\$11,067,928.05</b>	<b>\$8,527,281.91</b>





Nombre del Ente: Instituto Poblano de los Pueblos Indígenas

**IV) NOTAS AL ESTADO DE FLUJOS DE EFECTIVO**

**Efectivo y Equivalentes**

1. Los importes reflejados en el rubro de Efectivo y Equivalentes se encuentran depositados en cuentas de la institución bancaria BBVA Bancomer.

Concepto	2026	2025
Efectivo	0.00	0.00
Bancos/Tesorería	9,713,904.36	8,580,009.03
Bancos/Dependencias y Otros	0.00	0.00
Inversiones Temporales (hasta 3 meses)	0.00	0.00
Fondo con afectación específica	0.00	0.00
Otros Efectivos y Equivalentes	0.00	0.00
<b>Total de Efectivo y Equivalentes</b>	<b>\$9,713,904.36</b>	<b>\$8,580,009.03</b>

**Adquisiciones de Actividades de Inversión efectivamente pagadas**

2. Al 31 de marzo de 2026, no se observa ningún incremento en el rubro de Actividades de Inversión pagadas en efectivo.

Concepto	2026	2025
<b>Bienes Inmuebles, Infraestructura y Construcciones en Proceso</b>	0.00	0.00
Terrenos	0.00	0.00
Viviendas	0.00	0.00
Edificios no Habitacionales	0.00	0.00
Infraestructura	0.00	0.00
Construcciones en Proceso en Bienes de Dominio	0.00	0.00
Construcciones en Proceso en Bienes Propios	0.00	0.00
Otros Bienes Inmuebles	0.00	0.00
<b>Bienes Muebles</b>	0.00	0.00

Mobiliario y Equipo de Administración	0.00	0.00
Equipo e Instrumental Médico y de Laboratorio	0.00	0.00
Vehículos y Equipo de Transporte	0.00	0.00
Equipo de Defensa y Seguridad	0.00	0.00
Maquinaria, Otros Equipos y Herramientas	0.00	0.00
Colecciones, Obras de Arte y Objetos Valiosos	0.00	0.00
<b>Otras Inversiones</b>	0.00	0.00
<b>Total</b>	<b>\$0.00</b>	<b>0.00</b>





Nombre del Ente: Instituto Poblano de los Pueblos Indígenas

**Conciliación de los Flujos de Efectivo Netos de las Actividades de Operación y la Cuenta de Ahorro/ Desahorro.**

- Al 31 de marzo de 2026, se observa un incremento en el rubro del Flujo de Efectivo Netos de las Actividades de Operación, que se refleja principalmente por el ahorro del ejercicio.

Concepto	2026	2025
Resultados del Ejercicio Ahorro/ Desahorro	2,540,646.14	3,998,941.01
(+) Movimientos de partidas (o rubros) que no afectan al efectivo	155,515.98	88,733.90
Intereses, comisiones y otros gastos de la deuda pública	0.00	0.00
Otros gastos y pérdidas extraordinarias	4,061.92	16,247.02
Inversión Pública	0.00	0.00
Incrementos en cuentas por pagar de actividades de operación	151,454.06	72,486.88
(-) movimientos de partidas que no afectan el efectivo	1,191,717.00	0.00
Ingresos de operación no presupuestarios	0.00	0.00
Gastos de operación no contables	0.00	0.00
Incremento en cuentas por cobrar de actividades de operación	1,917,717.00	0.00
<b>=Flujos de Efectivo Netos de las Actividades de Operación</b>	<b>\$1,504,445.12</b>	<b>\$4,087,674.91</b>





Notas a los Estados Financieros  
Al 31 de marzo de 2026  
(Cifras en Pesos)

Nombre del Ente: Instituto Poblano de los Pueblos Indígenas

**V) CONCILIACIÓN ENTRE LOS INGRESOS PRESUPUESTARIOS Y CONTABLES, ASÍ COMO ENTRE LOS EGRESOS PRESUPUESTARIOS Y LOS GASTOS CONTABLES**

INSTITUTO POBLANO DE LOS PUEBLOS INDÍGENAS	
Conciliación entre los Ingresos Presupuestarios y Contables	
DEL 01 DE MARZO al 31 DE MARZO DE 2026	
(Cifras en pesos)	
Concepto	2026
<b>1. Total de Ingresos Presupuestarios</b>	<b>6,146,791.54</b>
<b>2. Más Ingresos Contables No Presupuestarios</b>	<b>0.00</b>
2.1 Ingresos Financieros	0.00
2.2 Incremento por Variación de Inventarios	0.00
2.3 Disminución del Exceso de Estimaciones por Pérdida o Deterioro u Obsolescencia	0.00
2.4 Disminución del Exceso de Provisiones	0.00
2.5 Otros Ingresos y Beneficios Varios	0.00
2.6 Otros Ingresos Contables No Presupuestarios	0.00
<b>3. Menos Ingresos Presupuestarios No Contables</b>	<b>0.00</b>
3.1 Aprovechamientos Patrimoniales	0.00
3.2 Ingresos Derivados de Financiamientos	0.00
3.3 Otros Ingresos Presupuestarios No Contables	0.00
<b>4. Total de Ingresos Contables</b>	<b>6,146,791.54</b>

INSTITUTO POBLANO DE LOS PUEBLOS INDÍGENAS	
Conciliación entre los Egresos Presupuestarios y los Gastos Contables	
DEL 01 DE MARZO al 31 DE MARZO DE 2026	
(Cifras en pesos)	
Concepto	2026
<b>1. Total de Egresos Presupuestarios</b>	<b>3,602,083.48</b>
<b>2. Menos Egresos Presupuestarios No Contables</b>	<b>0.00</b>
2.1 Materias Primas y Materiales de Producción y Comercialización	0.00
2.2 Materiales y Suministros	0.00
2.3 Mobiliario y Equipo de Administración	0.00
2.4 Mobiliario y Equipo Educativo y Recreativo	0.00
2.5 Equipo e Instrumental Médico y de Laboratorio	0.00
2.6 Vehículos y Equipo de Transporte	0.00
2.7 Equipo de Defensa y Seguridad	0.00

Boulevard Atlixco 2103, Col. Belisario Domínguez, C.P. 72180, Puebla, Pue.  
Tel. 2222799605





Notas a los Estados Financieros  
Al 31 de marzo de 2026  
(Cifras en Pesos)

Nombre del Ente: Instituto Poblano de los Pueblos Indígenas

2.8	Maquinaria, Otros Equipos y Herramientas	0.00
2.9	Activos Biológicos	0.00
2.10	Bienes Inmuebles	0.00
2.11	Activos Intangibles	0.00
2.12	Obra Pública en Bienes de Dominio Público	0.00
2.13	Obra Pública en Bienes Propios	0.00
2.14	Acciones y Participaciones de Capital	0.00
2.15	Compra de Títulos y Valores	0.00
2.16	Concesión de Préstamos	0.00
2.17	Inversiones en Fideicomisos, Mandatos y Otros Análogos	0.00
2.18	Provisiones para Contingencias y Otras Erogaciones Especiales	0.00
2.19	Amortización de la Deuda Publica	0.00
2.20	Adeudos de Ejercicios Fiscales Anteriores (ADEFAS)	0.00
2.21	Otros Egresos Presupuestarios No Contables	0.00
<b>3. Más Gastos Contables No Presupuestarios</b>		<b>4,061.92</b>
3.1	Estimaciones, Depreciaciones, Deterioros, Obsolescencia y Amortizaciones	4,061.92
3.2	Provisiones	0.00
3.3	Disminución de Inventarios	0.00
3.4	Otros Gastos	0.00
3.5	Inversión Pública no Capitalizable	0.00
3.6	Materiales y Suministros (consumos)	0.00
3.7	Otros Gastos Contables No Presupuestarios	0.00
<b>4. Total de Gastos Contables</b>		<b>3,606,145.40</b>





Nombre del Ente: Instituto Poblano de los Pueblos Indígenas

**c) NOTAS DE MEMORIA (CUENTAS DE ORDEN)**

**Cuentas de Orden Contables.**

- Al 31 de marzo de 2026 no se cuenta con información que presentar respecto a este rubro.

Concepto	Importe
Valores	0.00
Emisión de obligaciones	0.00
Avales y garantías	0.00
Juicios	0.00
Inversión Mediante Proyectos para Prestación de Servicios(PPS) y Similares	0.00
Bienes concesionados o en comodato	0.00
Otras Cuentas de Orden	0.00

**Cuentas de Orden Presupuestario**

**Cuentas de Orden Presupuestarias de Ingresos**

- Al 31 de marzo de 2026, se observa el cambio en el rubro de modificación a la ley de ingresos estimada durante el ejercicio, por ampliaciones derivadas de ingresos por intereses bancarios.

Concepto	Importe
Ley de Ingresos Estimada	42,540,028.00
Ley de Ingresos por Ejecutar	36,393,850.79
Modificaciones a la Ley de Ingresos Estimada	614.33
Ley de Ingresos Devengada	6,146,791.54
Ley de Ingresos Recaudada	4,955,074.54





Nombre del Ente: Instituto Poblano de los Pueblos Indígenas

**Cuentas de Orden Presupuestarias de Egresos**

- Al 31 de marzo de 2026, se observa principalmente en el rubro de modificaciones al presupuesto de egresos aprobados durante el ejercicio, debido a la autorización del presupuesto para el arrendamiento del inmueble.

Concepto	Importe
Presupuesto de Egresos Aprobado	42,540,028.00
Presupuesto de Egresos por Ejercer	38,938,558.85
Modificaciones al Presupuesto de Egresos Aprobado	614.33
Presupuesto de Egresos Comprometido	3,602,083.48
Presupuesto de Egresos Devengado	3,602,083.48
Presupuesto de Egresos Ejercido	3,450,629.42
Presupuesto de Egresos Pagado	3,450,629.42

**“Bajo protesta de decir verdad declaramos que los Estados Financieros y sus notas, son razonablemente correctos y son responsabilidad del emisor”.**

**Autoriza**  
**Apolinaria Martínez Arroyo**  
Director General

**Elabora**  
**Jessica Aburto Rodríguez**  
Directora de Administración y Finanzas

